



ΕΛΛΗΝΙΚΗ ΔΗΜΟΚΡΑΤΙΑ  
ΠΕΡΙΦΕΡΕΙΑ ΑΤΤΙΚΗΣ  
ΕΙΔΙΚΟΣ ΔΙΑΒΑΘΜΙΔΙΚΟΣ ΣΥΝΔΕΣΜΟΣ  
ΝΟΜΟΥ ΑΤΤΙΚΗΣ  
ΑΥΤΟΤΕΛΕΣ ΤΜΗΜΑ ΕΥΘΥΝΗΣ ΠΡΟΕΔΡΟΥ

ΕΔΡΑ: Άντερσεν 6 και Μωραΐτη 90, 115 25 Αθήνα  
Πληροφορίες: Χ. Σταθοπούλου  
Τηλ.: 213-214 8314, Fax: 210- 6777238  
E-mail: stathopoulou@edsna.gr

ΑΝΑΡΤΗΤΕΟ ΣΤΟ ΔΙΑΔΙΚΤΥΟ

### 1<sup>η</sup> ΣΥΝΕΔΡΙΑΣΗ

Του Διοικητικού Συμβουλίου του Ειδικού Διαβαθμιδικού Συνδέσμου  
Νομού Αττικής

Αριθμός Απόφασης : 02/15

### ΠΕΡΙΛΗΨΗ

**ΘΕΜΑ: Λήψη απόφασης καθορισμού οριστικής ετήσιας εισφοράς Δήμων – μελών του ΕΔΣΝΑ και εκκαθάρισης έτους 2014 σύμφωνα με τη μελέτη ετήσιου διαχειριστικού κόστους.**

Στην Αθήνα και στην αίθουσα συνεδριάσεων της Περιφέρειας Αττικής της Δ/σης Μεταφορών, (Μεσογείων 156, Παπάγου-Χολαργός, στην έξοδο ακριβώς του ΜΕΤΡΟ στάση ΕΘΝΙΚΗ ΑΜΥΝΑ), σήμερα Παρασκευή, την 15<sup>η</sup> Μαΐου 2015 και ώρα 11.00 το πρωί, συνεδρίασε το ΔΙΟΙΚΗΤΙΚΟ ΣΥΜΒΟΥΛΙΟ του ΕΙΔΙΚΟΥ ΔΙΑΒΑΘΜΙΔΙΚΟΥ ΣΥΝΔΕΣΜΟΥ ΝΟΜΟΥ ΑΤΤΙΚΗΣ, ύστερα από την από υπ' αρ. 3771/08-05-15 έγγραφη πρόσκληση της Προέδρου του ΕΔΣΝΑ, που επιδόθηκε στο κάθε μέλος του Δ.Σ. του Ειδικού Διαβαθμιδικού Συνδέσμου, σύμφωνα με τα άρθρα 211 του Ν.3852/2010 και 7 της Υπουργικής Απόφασης 52546/16.12.2011 (ΦΕΚ 2854/2011).

Αφού διαπιστώθηκε ότι υπάρχει νόμιμη απαρτία, σε σύνολο **61** μελών ήταν παρόντα **45** μέλη, δηλαδή:

### ΠΑΡΟΝΤΕΣ:

1. ΑΝΑΓΝΩΣΤΟΠΟΥΛΟΣ ΑΘΑΝΑΣΙΟΣ (ΝΑΣΟΣ) - ΠΕΡ. ΣΥΜΒΟΥΛΟΣ ΑΝ. ΑΤΤΙΚΗΣ
2. ΒΑΒΟΥΛΑ ΑΡΙΣΤΕΑ – ΠΕΡ. ΣΥΜΒΟΥΛΟΣ ΔΥΤ. ΑΤΤΙΚΗΣ
3. ΒΑΡΕΛΑΣ ΑΝΔΡΕΑΣ – ΔΗΜ. ΣΥΜΒΟΥΛΟΣ ΑΘΗΝΑΙΩΝ
4. ΒΑΣΙΛΑΚΟΣ ΘΕΟΔΩΡΟΣ – ΔΗΜ. ΣΥΜΒΟΥΛΟΣ ΑΓ. ΒΑΡΑΒΑΡΑΣ
5. ΒΑΣΙΛΕΙΟΥ ΙΩΑΝΝΗΣ – ΑΝΤΙΠΕΡΙΦΕΡΕΙΑΡΧΗΣ ΔΥΤ. ΑΤΤΙΚΗΣ

6. ΒΡΟΥΣΤΗΣ ΑΡΙΣΤΕΙΔΗΣ – ΠΕΡ. ΣΥΜΒΟΥΛΟΣ Β.Τ. ΑΘΗΝΩΝ
7. ΓΑΒΑΛΑΣ ΑΓΓΕΛΟΣ – ΔΗΜ. ΣΥΜΒΟΥΛΟΣ ΑΓ. ΔΗΜΗΤΡΙΟΥ
8. ΓΑΒΡΑΣ ΠΑΝΑΓΙΩΤΗΣ – ΠΕΡΙΦΕΡΕΙΑΚΟΣ ΣΥΜΒΟΥΛΟΣ Β.Τ. ΑΘΗΝΩΝ
9. ΓΑΒΡΙΛΗΣ ΓΕΩΡΓΙΟΣ – ΑΝΤΙΠΕΡΙΦΕΡΕΙΑΡΧΗΣ ΠΕΙΡΑΙΑ
10. ΓΑΪΤΑΝΑΡΟΣ ΣΤΕΛΙΟΣ – ΔΗΜ. ΣΥΜΒΟΥΛΟΣ ΠΕΙΡΑΙΑ
11. ΔΑΜΙΑΝΟΣ ΠΕΤΡΟΣ – ΠΕΡ. ΣΥΜΒΟΥΛΟΣ Β.Τ. ΑΘΗΝΩΝ
12. ΔΑΝΑΚΟΣ ΧΡΙΣΤΟΦΟΡΟΣ – ΠΕΡ. ΣΥΜΒΟΥΛΟΣ Δ.Τ. ΑΘΗΝΩΝ
13. ΔΙΑΚΟΛΙΟΥ ΜΑΙΡΗ – ΔΗΜ. ΣΥΜΒΟΥΛΟΣ ΑΜΑΡΟΥΣΙΟΥ
14. ΔΟΥΡΟΥ ΡΕΝΑ – ΠΕΡΙΦΕΡΕΙΑΡΧΗΣ ΑΤΤΙΚΗΣ
15. ΕΥΑΓΓΕΛΙΟΥ ΠΑΡΑΣΚΕΥΑΣ (ΠΑΡΗΣ) – ΠΕΡ. ΣΥΜΒΟΥΛΟΣ ΑΝ. ΑΤΤΙΚΗΣ
16. ΕΥΘΥΜΙΟΥ ΑΝΔΡΕΑΣ – ΔΗΜΑΡΧΟΣ ΜΟΣΧΑΤΟΥ-ΤΑΥΡΟΥ
17. ΙΑΤΡΟΥ ΣΤΑΥΡΟΣ – ΔΗΜ. ΣΥΜΒΟΥΛΟΣ ΛΑΥΡΕΩΤΙΚΗΣ
18. ΚΑΜΑΡΑΣ ΠΑΥΛΟΣ- ΠΕΡ. ΣΥΜΒΟΥΛΟΣ ΑΝ. ΑΤΤΙΚΗΣ
19. ΚΑΠΑΤΑΝΗΣ ΧΡΗΣΤΟΣ – ΑΝΤΙΠΕΡΙΦΕΡΕΙΑΡΧΗΣ Ν.Τ. ΑΘΗΝΩΝ
20. ΚΑΡΑΜΕΡΟΣ ΓΕΩΡΓΙΟΣ – ΑΝΤΙΠΕΡΙΦΕΡΕΙΑΡΧΗΣ Β.Τ. ΑΘΗΝΩΝ
21. ΚΑΡΑΜΠΕΛΑΣ ΚΩΝΣΤΑΝΤΙΝΟΣ – ΠΕΡ. ΣΥΜΒΟΥΛΟΣ Δ.Τ. ΑΘΗΝΩΝ
22. ΚΟΡΟΒΕΣΗΣ ΠΑΝΑΓΙΩΤΗΣ – ΔΗΜ. ΣΥΜΒΟΥΛΟΣ ΕΛΛΗΝΙΚΟΥ-ΑΡΓΥΡΟΥΠΟΛΗΣ
23. ΚΟΡΩΝΑΙΟΥ-ΚΑΜΠΑ ΣΟΦΙΑ – ΠΕΡ. ΣΥΜΒΟΥΛΟΣ Β.Τ. ΑΘΗΝΩΝ
24. ΚΟΥΤΕΛΑΚΗΣ ΓΙΩΡΓΟΣ – ΔΗΜ. ΣΥΜΒΟΥΛΟΣ Ν. ΙΩΝΙΑΣ
25. ΚΥΠΡΙΑΝΙΔΟΥ ΕΡΜΙΟΝΗ (ΕΡΜΙΝΑ) – ΑΝΤΙΠΕΡΙΦΕΡΕΙΑΡΧΗΣ Κ.Τ. ΑΘΗΝΩΝ
26. ΛΑΣΚΑΡΗ-ΚΡΑΣΟΠΟΥΛΟΥ ΒΑΣΙΛΙΚΗ – ΠΕΡ. ΣΥΜΒΟΥΛΟΣ ΠΕΙΡΑΙΑ
27. ΛΟΥΜΙΩΤΗΣ ΚΩΝΣΤΑΝΤΙΝΟΣ – ΔΗΜ. ΣΥΜΒΟΥΛΟΣ ΦΥΛΗΣ
28. ΛΥΜΠΕΡΑΤΟΣ ΓΕΡΑΣΙΜΟΣ – ΔΗΜ. ΣΥΜΒΟΥΛΟΣ ΧΑΛΑΝΔΡΙΟΥ
29. ΜΑΥΡΙΔΗΣ ΑΝΑΣΤΑΣΙΟΣ- ΔΗΜΑΡΧΟΣ ΛΥΚΟΒΡΥΣΗΣ-ΠΕΥΚΗΣ
30. ΜΠΙΖΑ ΑΦΡΟΔΙΤΗ – ΔΗΜ. ΣΥΜΒΟΥΛΟΣ ΑΓ. ΑΝΑΡΓΥΡΩΝ-ΚΑΜΑΤΕΡΟΥ
31. ΜΠΟΥΡΑΪΜΗΣ ΔΗΜΗΤΡΗΣ – ΔΗΜ. ΣΥΜΒΟΥΛΟΣ ΦΥΛΗΣ
32. ΞΥΡΙΔΑΚΗΣ ΠΑΝΤΕΛΗΣ – ΔΗΜΑΡΧΟΣ ΦΙΛΟΘΕΗΣ-ΨΥΧΙΚΟΥ
33. ΠΑΝΑΓΙΩΤΟΥ ΣΠΥΡΙΔΩΝ – ΔΗΜ. ΣΥΜΒΟΥΛΟΣ ΓΑΛΑΤΣΙΟΥ
34. ΠΑΠΠΟΥΣ ΧΡΗΣΤΟΣ – ΔΗΜΑΡΧΟΣ ΦΥΛΗΣ
35. ΠΡΩΤΟΝΟΤΑΡΙΟΣ ΙΩΑΝΝΗΣ – ΠΕΡ. ΣΥΜΒΟΥΛΟΣ Κ.Τ. ΑΘΗΝΩΝ
36. ΣΑΚΟΥΤΗΣ ΝΙΚΟΣ – ΔΗΜ. ΣΥΜΒΟΥΛΟΣ ΠΕΤΡΟΥΠΟΛΗΣ
37. ΣΑΡΑΝΤΗΣ ΝΙΚΟΣ – ΔΗΜΑΡΧΟΣ ΑΓ. ΑΝΑΡΓΥΡΩΝ-ΚΑΜΑΤΕΡΟΥ
38. ΣΜΕΡΟΣ ΙΩΑΝΝΗΣ – ΠΕΡ. ΣΥΜΒΟΥΛΟΣ ΑΝ. ΑΤΤΙΚΗΣ
39. ΣΤΑΥΡΙΑΝΟΥΔΑΚΗΣ ΜΙΧΑΗΛ – ΔΗΜΑΡΧΟΣ ΔΑΦΝΗΣ-ΥΜΗΤΤΟΥ
40. ΤΖΗΜΕΡΟΣ ΓΛΑΥΚΟΣ-ΑΘΑΝΑΣΙΟΣ – ΠΕΡ. ΣΥΜΒΟΥΛΟΣ Κ.Τ. ΑΘΗΝΩΝ
41. ΤΙΓΚΑΣ ΚΩΝΣΤΑΝΤΙΝΟΣ-ΠΟΛΥΧΡΟΝΗΣ – ΔΗΜ. ΣΥΜΒΟΥΛΟΣ ΠΑΠΑΓΟΥ-ΧΟΛΑΡΓΟΥ
42. ΦΙΛΙΠΠΟΥ ΠΕΤΡΟΣ – ΑΝΤΙΠΕΡΙΦΕΡΕΙΑΡΧΗΣ ΑΝ. ΑΤΤΙΚΗΣ
43. ΧΑΜΑΛΙΔΗΣ ΘΟΔΩΡΟΣ – ΔΗΜ. ΣΥΜΒΟΥΛΟΣ Ν. ΙΩΝΙΑΣ
44. ΧΑΤΖΗΔΑΚΗΣ ΔΙΟΝΥΣΗΣ – ΔΗΜΑΡΧΟΣ Π. ΦΑΛΗΡΟΥ
45. ΧΙΩΤΑΚΗΣ ΝΙΚΟΛΑΟΣ – ΔΗΜ. ΣΥΜΒΟΥΛΟΣ ΚΗΦΙΣΙΑΣ

### **ΑΠΟΝΤΕΣ:**

1. ΒΡΥΝΑ ΦΩΤΕΙΝΗ – ΠΕΡ. ΣΥΜΒΟΥΛΟΣ Β.Τ. ΑΘΗΝΩΝ
2. ΚΑΡΑΜΑΝΟΣ ΧΡΗΣΤΟΣ- ΠΕΡ. ΣΥΜΒΟΥΛΟΣ Κ.Τ. ΑΘΗΝΩΝ
3. ΚΑΤΣΑΝΤΩΝΗΣ ΔΗΜΗΤΡΗΣ- ΔΗΜ. ΣΥΜΒΟΥΛΟΣ ΑΓ. ΑΝΑΡΓΥΡΩΝ-ΚΑΜΑΤΕΡΟΥ
4. ΚΟΡΟΒΕΣΗΣ ΣΤΥΛΙΑΝΟΣ – ΠΕΡ. ΣΥΜΒΟΥΛΟΣ ΑΝ. ΑΤΤΙΚΗΣ
5. ΚΩΝΣΤΑΝΤΕΛΛΟΣ ΓΡΗΓΟΡΗΣ – ΔΗΜΑΡΧΟΣ ΒΑΡΗΣ-ΒΟΥΛΑΣ-ΒΟΥΛΙΑΓΜΕΝΗΣ
6. ΛΕΚΚΑΣ ΑΝΔΡΕΑΣ – ΔΗΜ. ΣΥΜΒΟΥΛΟΣ ΩΡΩΠΟΥ
7. ΜΑΝΟΥΡΗΣ ΠΑΝΑΓΙΩΤΗΣ – ΔΗΜ. ΣΥΜΒΟΥΛΟΣ Ν. ΙΩΝΙΑΣ
8. ΜΑΝΤΟΥΒΑΛΟΣ ΠΕΤΡΟΣ- ΠΕΡ. ΣΥΜΒΟΥΛΟΣ ΑΝ. ΑΤΤΙΚΗΣ

9. ΜΙΧΑΛΕΛΗΣ ΔΗΜΗΤΡΗΣ – ΔΗΜ. ΣΥΜΒΟΥΛΟΣ ΠΕΝΤΕΛΗΣ
10. ΜΟΥΡΤΖΗΣ ΔΗΜΗΤΡΗΣ – ΔΗΜΑΡΧΟΣ ΑΙΓΙΝΑΣ
11. ΜΠΡΟΥΛΙΑΣ ΓΕΩΡΓΙΟΣ – ΔΗΜ. ΣΥΜΒΟΥΛΟΣ ΑΘΗΝΑΙΩΝ
12. ΠΟΥΛΑΚΗΣ ΧΡΗΣΤΟΣ – ΔΗΜ. ΣΥΜΒΟΥΛΟΣ ΣΠΑΤΩΝ-ΑΡΤΕΜΙΔΟΣ
13. ΣΤΕΡΓΙΟΥ-ΚΑΨΑΛΗΣ ΔΗΜΗΤΡΗΣ – ΔΗΜΑΡΧΟΣ ΠΕΝΤΕΛΗΣ
14. ΣΩΦΡΟΝΗΣ ΓΙΩΡΓΟΣ – ΔΗΜΑΡΧΟΣ ΣΑΡΩΝΙΚΟΥ
15. ΤΣΙΟΥΜΠΡΗΣ ΔΗΜΗΤΡΗΣ – ΔΗΜ. ΣΥΜΒΟΥΛΟΣ ΦΥΛΗΣ
16. ΤΣΟΥΚΑΛΑΣ ΓΙΩΡΓΟΣ – ΔΗΜΑΡΧΟΣ ΕΛΕΥΣΙΝΑΣ

Η κα Πρόεδρος κήρυξε την έναρξη της 1<sup>ης</sup> τακτικής συνεδρίασης και εισηγούμενη το 2<sup>ο</sup> θέμα της ημερήσιας διάταξης είπε:

Κυρίες και Κύριοι,

Η απαρτία έχει διαπιστωθεί και προχωράμε στην συζήτηση του 2<sup>ου</sup> θέματος, θέτοντας υπόψη σας την εισήγηση της Δ/σης Οικονομικών Υπηρεσιών η οποία αναφέρει τα εξής:

«Με την υπ' αριθμ. 2527/2009 ΦΕΚ 83/23-1-2009, οι ΦΟΣΔΑ, και κατ' επέκταση και ο ΕΔΣΝΑ ως ΦΟΣΔΑ, εξειδικεύουν και υλοποιούν τους στόχους και τις δράσεις των Περιφερειακών Σχεδίων Διαχείρισης Στερεών Αποβλήτων για την προσωρινή αποθήκευση, μεταφόρτωση, επεξεργασία, αξιοποίηση και διάθεση των στερεών αποβλήτων.

Οι ΦΟΣΔΑ ανεξαρτήτως της νομικής τους μορφής ασκούν τις αρμοδιότητες της Αναθέτουσας Αρχής για τις απαιτούμενες μελέτες (σχεδιασμού και αδειοδότησης των έργων διαχείρισης στερεών αποβλήτων) και για τις αντίστοιχες υπηρεσίες που υπάγονται στο Ν.3316/2005. Επίσης, ασκούν τις αρμοδιότητες του Κυρίου του Έργου και της Αναθέτουσας Αρχής για την υλοποίηση των έργων (δημοπράτηση και κατασκευή) που έχουν καθοριστεί από τον εγκεκριμένο Περιφερειακό Σχεδιασμό Διαχείρισης Στερεών Αποβλήτων (ΠΕΣΔΑ), εντός των γεωγραφικών ορίων της περιοχής αρμοδιότητάς τους. Το Διοικητικό Συμβούλιο του ΦΟΣΔΑ ασκεί τις αρμοδιότητες της Προϊσταμένης Αρχής για τις παραπάνω μελέτες, υπηρεσίες και έργα.

Οι ΦΟΣΔΑ μπορούν να εκτελούν τη συλλογή και μεταφορά των στερεών αποβλήτων για λογαριασμό των υπόχρεων φορέων των παραγράφων 4 και 5 του άρθρου 7 της ΚΥΑ 50910/2727/2003, μετά από σχετική ανάθεση σύμφωνα με την κείμενη νομοθεσία. Ομοίως μπορούν να εκτελούν τη συλλογή και μεταφορά των στερεών αποβλήτων για λογαριασμό άλλων νομικών προσώπων.

Οι ΦΟΣΔΑ μπορούν να αναθέτουν και επιμέρους υπηρεσίες διαχείρισης των αποβλήτων και λοιπές υπηρεσίες λειτουργίας σε φυσικά ή νομικά πρόσωπα, σύμφωνα με τις σχετικές διατάξεις της κείμενης νομοθεσίας.

Με την υπ' αριθμ. 2527/2009 ΦΕΚ Β'83/23-1-2009 ο ΦΟΣΔΑ έχει τη μορφή του Συνδέσμου ΟΤΑ, συστήνεται και λειτουργεί σύμφωνα με τις διατάξεις των άρθρων 245-251 του Κώδικά Δήμων και Κοινοτήτων που κυρώθηκε με το Ν. 3463/2006 (ΦΕΚ Α'114/8-6-2006) όπως ισχύει.

Οι ΦΟΣΔΑ θα πρέπει να έχει την απαιτούμενη στελέχωση και υλικοτεχνική υποδομή ώστε να παρέχει με αποτελεσματικότητα τις υπηρεσίες διαχείρισης στερεών αποβλήτων.

Στον ΦΟΣΔΑ επιτελούνται κατ' ελάχιστο οι παρακάτω λειτουργίες: α) λειτουργία προγραμματισμού β) λειτουργίες οικονομικών και διοικητικού υποστήριξης γ) τεχνικές λειτουργίες δ) νομική υποστήριξη.

Η τιμολογιακή πολιτική των ΦΟΣΔΑ καθορίζεται στη βάση επίτευξης των στόχων που θέτει η Νομοθεσία, στα πλαίσια του Ολοκληρωμένου Συστήματος Διαχείρισης των Στερεών Αποβλήτων. Οι ΦΟΣΔΑ οφείλουν να εφαρμόσουν μια ολοκληρωμένη τιμολογιακή πολιτική που θα παρέχει κίνητρα στους ΟΤΑ για τη μείωση της παραγωγής των αποβλήτων και την αύξηση του ποσοστού αξιοποίησής τους. Η τιμολογιακή πολιτική θα προσδιορίζεται από: α) Την εφαρμογή της αρχής «ο ρυπαίνων πληρώνει» β) Την αρχή της ανταποδοτικότητας και της διαφάνειας γ) Τη δημιουργία κινήτρων για τη μείωση του όγκου και της επικινδυνότητας των αποβλήτων και της ανάκτησης - ανακύκλωσης - αξιοποίησής τους δ) Την κάλυψη του συνόλου των απαιτήσεων που θέτει η υπ' αριθμ. Η.Π. 29407/2002 κοινή υπουργική απόφαση.

Το ετήσιο κόστος διαχείρισης σε επίπεδο διαχειριστικής ενότητας καθορίζεται με απόφαση του Διοικητικού Συμβουλίου του ΦΟΣΔΑ και βάσει αυτού προσδιορίζεται σε ετήσια βάση το κόστος των υπηρεσιών που παρέχονται σε ευρώ / τόνο. Τυχόν επιχορηγήσεις, έσοδα από συμμετοχή σε προγράμματα και ενισχύσεις από συλλογικά συστήματα του ν. 2939/2001 (ΦΕΚ Α' 179/6.8.2008) συνυπολογίζονται κατά τον καθορισμό του ετήσιου κόστους διαχείρισης. Το κόστος διαχείρισης επαναπροσδιορίζεται με τη χρήση απολογιστικών στοιχείων και οι αποκλίσεις συνυπολογίζονται κατά τον προσδιορισμό του κόστους διαχείρισης του επόμενου, από τον απολογισμό, έτους. Οι ΟΤΑ που συμμετέχουν στο ΦΟΣΔΑ εισφέρουν στο ετήσιο κόστος διαχείρισης (ετήσια εισφορά Ο.Τ.Α) ανάλογα με τις ποσότητες στερεών αποβλήτων που τους αντιστοιχούν και διακινούνται μέσω του Συστήματος ανά έτος ή και με βάση άλλα ενδεχομένως πρόσθετα κριτήρια που έχει αποφασίσει

το Δ.Σ του ΦΟΔΣΑ, στο πλαίσιο των αρχών που διέπουν την τιμολογιακή πολιτική, σύμφωνα με την προηγούμενη παράγραφο. Η απόφαση καθορισμού του ετήσιου κόστους διαχείρισης και εισφοράς των Ο.Τ.Α κοινοποιείται στα Δημοτικά και Κοινοτικά Συμβούλια μέχρι το τέλος Σεπτεμβρίου κάθε έτους, ώστε να τη συμπεριλάβουν στους προϋπολογισμούς των τελών καθαριότητας του επομένου έτους. Η ετήσια εισφορά των Ο.Τ.Α καταβάλλεται από αυτούς σε δώδεκα ισόποσες μηνιαίες δόσεις και στην περίπτωση ΦΟΔΣΑ με τη μορφή Συνδέσμου συνιστά την εισφορά που προβλέπεται στο άρθρο 249 παρ. 1β. του ν. 3463/2006. [1]

Το ετήσιο κόστος διαχείρισης του ΦΟΔΣΑ προσδιορίζεται διακεκριμένα με βάση:

I.το ετήσιο κόστος λειτουργίας

II.τα ποσά που αφορούν στο κόστος αποκατάστασης και μεταφροντίδας των ΧΥΤΑ, τα οποία υπολογίζονται βάσει των χαρακτηριστικών της κάθε εγκατάστασης, σύμφωνα με σχετική τεχνικο-οικονομική μελέτη και εμφανίζονται σε λογαριασμό ειδικού αποθεματικού που διατίθεται για έργα αποκατάστασης και μεταφροντίδας.

III. τα ποσά που αφορούν στο κατασκευαστικό και

επενδυτικό πρόγραμμα του ΦΟΔΣΑ (μελέτη και κατασκευή έργων), τα οποία επίσης εμφανίζονται σε λογαριασμό ειδικού αποθεματικού που διατίθεται για επενδύσεις.

4.Το συνολικό κόστος λειτουργίας του ΦΟΔΣΑ προκύπτει από το κόστος των λειτουργιών Παραγωγής, Διοίκησης, Διάθεσης, Ερευνών και Ανάπτυξης. Τα στοιχεία του κόστους κατ είδος ενδεικτικά διαρθρώνονται ως εξής:

1)Αμοιβές και έξοδα προσωπικού.

2)Αμοιβές και έξοδα τρίτων.

3)Παροχές τρίτων.

4)Φόροι - τέλη.

5)Διάφορα έξοδα.

6)Τόκοι και συναφή έξοδα.

7)Αποσβέσεις παγίων.

8)Προβλέψεις εκμετάλλευσης.

9)Αναλώσεις αποθεμάτων (πρώτων υλών, αναλωσίμων υλικών, ανταλλακτικών, παγίων, υλικών συσκευασίας).

Στα λειτουργικά έξοδα περιλαμβάνονται και οι δαπάνες για τις ενέργειες ενημέρωσης - ευαισθητοποίησης των πολιτών.

Πιο συγκεκριμένα ο Ειδικός Διαβαθμιδικός Σύνδεσμος Νομού Αττικής (ΕΔΣΝΑ) αποτελεί τον Φορέα Διαχείρισης Στερεών Αποβλήτων (ΦΟΣΔΑ) του νομού Αττικής, είναι νομικό πρόσωπο δημοσίου δικαίου όπως προβλέφθηκε από το άρθρο

211 του Ν.3852/2010 και συστάθηκε με την υπ' αριθμ. 52546/16-11-2011 απόφαση του Υφυπουργού Εσωτερικών. Σκοπός του Συνδέσμου είναι η προσωρινή αποθήκευση, η επεξεργασία, η μεταφόρτωση, η ανακύκλωση και η εν γένει αξιοποίηση και διάθεση των στερεών αποβλήτων, η λειτουργία σχετικών εγκαταστάσεων, η κατασκευή μονάδων επεξεργασίας και αξιοποίησης, καθώς και η αποκατάσταση υφιστάμενων χώρων εναπόθεσης (ΧΑΔΑ) εντός της χωρικής αρμοδιότητας της Περιφέρειας Αττικής.

Στον Σύνδεσμο μετέχουν η μητροπολιτική Περιφέρεια Αττικής και υποχρεωτικά όλοι οι Δήμοι του Νομού Αττικής, διοικείται από τον Πρόεδρο που είναι ο Περιφερειάρχης Αττικής, το Διοικητικό Συμβούλιο και την Εκτελεστική Επιτροπή.

Οι Δήμοι μέλη του ΕΔΣΝΑ είναι οι κάτωθι:

Α/Α	Ονομασία Δήμου
1	Δήμος Αγίας Βαρβάρας
2	Δήμος Αγίας Παρασκευής
3	Δήμος Αγίου Δημητρίου
4	Δήμος Αγίων Αναργύρων-Καματερού (Αγ. Ανάργυροι – Καματερό) έδρα: Αγ. Ανάργυροι
5	Δήμος Αγκιστρίου
6	Δήμος Αθηναίων
7	Δήμος Αιγάλεω
8	Δήμος Αίγινας
9	Δήμος Αλίμου
10	Δήμος Αμαρουσίου
11	Δήμος Ασπροπύργου
12	Δήμος Αχαρνών (Αχαρναί – Θρακομακεδόνες) έδρα: Αχαρναί
13	Δήμος Βάρης-Βούλας-Βουλιαγμένης (Βάρη – Βούλα – Βουλιαγμένη) έδρα: Βούλα
14	Δήμος Βριλησίων
15	Δήμος Βύρωνος
16	Δήμος Γαλασίου
17	Δήμος Γλυφάδας
18	Δήμος Δάφνης-Υμηττού (Δάφνη – Υμητός) έδρα: Δάφνη
19	Δήμος Διονύσου (Αγ. Στέφανος – Άνοιξη – Διόνυσος – Δροσιά – Κρυονέρι – Ροδόπολη – Σταμάτα) έδρα: Αγ. Στέφανος
20	Δήμος Ελευσίνας (Ελευσίνα – Μαγούλα) έδρα: Ελευσίνα
21	Δήμος Ελληνικού-Αργυρούπολης (Ελληνικό – Αργυρούπολη) έδρα: Αργυρούπολη
22	Δήμος Ζωγράφου
23	Δήμος Ηλιουπόλεως
24	Δήμος Ηρακλείου
25	Δήμος Ιλίου
26	Δήμος Καισαριανής
27	Δήμος Καλλιθέας
28	Δήμος Κερατσινίου-Δραπετσώνας (Κερατσίνι – Δραπετσώνα) έδρα: Κερατσίνι
29	Δήμος Κηφισιάς (Κηφισιά – Εκάλη – Νέα Ερυθραία) έδρα: Κηφισιά

<b>Α/Α</b>	<b>Ονομασία Δήμου</b>
30	Δήμος Κορυδαλλού
31	Δήμος Κρωπίας
32	Δήμος Λαυρεωτικής (Λαύριο – Κερατέα – Αγ. Κωνσταντίνος), έδρα: Λαύριο
33	Δήμος Λυκόβρυσης-Πεύκης (Λυκόβρυση – Πεύκη) έδρα: Πεύκη
34	Δήμος Μάνδρας-Ειδυλλίας (Μάνδρα-Βίλλια-Ερυθραί- Οινόη) έδρα: Μάνδρα
35	Δήμος Μαραθώνος (Μαραθώνας-Νέα Μάκρη-Βαρνάβα-Γραμματικό), έδρα: Μαραθώνας
36	Δήμος Μαркоπούλου Μεσογαίας
37	Δήμος Μεγαρέων (Μέγαρα- Νεά Πέραμος), έδρα: Μέγαρα
38	Δήμος Μεταμορφώσεως
39	Δήμος Μοσχάτου-Ταύρου (Μοσχάτο – Ταύρος), έδρα: Μοσχάτο
40	Δήμος Νέας Ιωνίας
41	Δήμος Νέας Σμύρνης
42	Δήμος Νίκαιας-Αγίου Ιωάννη Ρέντη (Νίκαια- Αγ. Ι. Ρέντης), έδρα: Νίκαια
43	Δήμος Παιανίας (Παιανία-Γλυκά Νερά), έδρα: Παιανία
44	Δήμος Παλαιού Φαλήρου
45	Δήμος Παλλήνης (Παλλήνη-Ανθούσα-Γέρακας), έδρα: Γέρακας
46	Δήμος Παπάγου-Χολαργού (Παπάγου-Χολαργό), έδρα: Χολαργό
47	Δήμος Πειραιώς
48	Δήμος Πεντέλης (Πεντέλη-Νέα Πεντέλη-Μελίσσια), έδρα: Μελίσσια
49	Δήμος Περάματος
50	Δήμος Περιστερίου
51	Δήμος Πετρουπόλεως
52	Δήμος Πόρου
53	Δήμος Ραφήνας-Πικερμίου (Ραφήνα –Πικέρμι), έδρα: Ραφήνα
54	Δήμος Σαλαμίνας (Σαλαμίνα – Αμπελάκια), έδρα: Σαλαμίνα
55	Δήμος Σαρωνικού (Καλύβια- Ανάβυσσος-Κουβαράς- Π. Φώκαια- Σαρωνίδα), έδρα: Καλύβια
56	Δήμος Σπάτων-Αρτέμιδος (Σπάτα- Αρτέμιδα), έδρα: Σπάτα
57	Δήμος Σπετσών
58	Δήμος Τροιζηνίας(Τροιζήνα- Μέθανα), έδρα: Τροιζήνα
59	Δήμος Ύδρας
60	Δήμος Φιλαδέλφειας-Χαλκηδόνος (Νέα Φιλαδέλφεια- Νέα Χαλκηδόνα), έδρα: Νέα Φιλαδέλφεια
61	Δήμος Φιλοθέης-Ψυχικού (Φιλοθέη- Ψυχικό- Νέο Ψυχικό), έδρα: Ψυχικό
62	Δήμος Φυλής (Άνω Λιόσια-Ζεφύρι-Φυλή), έδρα: Άνω Λιόσια
63	Δήμος Χαϊδαρίου
64	Δήμος Χαλανδρίου
65	Δήμος Ωρωπού (Αυλώνα-Αφίδναι-Κάλαμος-Καπανδρίτι-Μαλακάσα- Μαρκόπουλο Ωρωπού- Πολυδένδρι- Συκάμινο-Ωρωπός), έδρα: Ωρωπός

Η οργανωτική δομή όπως και οι αρμοδιότητες του ΕΔΣΝΑ ρυθμίζονται με τον Ο.Ε.Υ. (ΦΕΚ 617/Β/2002) και απαρτίζεται από ένα αυτοτελές τμήμα και έξι επιμέρους Διευθύνσεις.

- Διεύθυνση Διοικητικών Υπηρεσιών
- Διεύθυνση Οικονομικών Υπηρεσιών
- Διεύθυνση Μεταφόρτωσης Απορριμμάτων και Προδιαλογής Υλικών
- Διεύθυνση Διάθεσης Απορριμμάτων και Αποκαταστάσεων
- Διεύθυνση Επεξεργασίας Στερεών Αποβλήτων και Διαχείρισης Ειδικών Αποβλήτων
- Διεύθυνση Συντονισμού Προγραμματισμού και Ανάπτυξης

Σύμφωνα με την 2527/2009 ΚΥΑ που καθορίζει την τιμολογιακή πολιτική που θα πρέπει να ακολουθήσει ο ΕΔΣΝΑ, το ετήσιο κόστος διαχείρισης θα προσδιοριστεί με βάση απολογιστικά στοιχεία του έτους 2014 και προϋπολογιστικά στοιχεία του έτους 2015 που αφορούν χρήση του 2014.

Ορίστηκαν οι προσωρινές εισφορές των δήμων για το 2014 με βάση τα εισερχόμενα απορρίμματα του 2012 και ισχύουν μέχρι την εκπόνηση της παρούσας μελέτης αναλυτικής κοστολόγησης. Σύμφωνα με την παρ. 2 του άρθρου 3 της συστατικής του ΕΔΣΝΑ Υπουργικής Απόφασης, ανάλογα με τα φορτία που μετέφερε κάθε δήμος για το 2013 θα γίνει εκκαθάριση με ανάλογη χρέωση ή πίστωση των εισφορών που αναλογούν σε αυτούς για το 2014. Η ανάλυση της εκκαθάρισης θα παρουσιαστεί όταν προσδιορίσει το ετήσιο κόστος διαχείρισης.

A/A	ΔΗΜΟΣ	ΕΙΣΦΟΡΑ 2014
1	ΑΓ.ΒΑΡΒΑΡΑΣ	541.351,87
2	ΑΓ.ΔΗΜΗΤΡΙΟΥ	1.418.264,98
3	ΑΓ.ΠΑΡΑΣΚΕΥΗΣ	1.240.011,74
4	ΑΓΙΩΝ ΑΝΑΡΓΥΡΩΝ - ΚΑΜΑΤΕΡΟΥ	1.037.510,86
5	ΑΓΚΙΣΤΡΙΟΥ	23.414,35
6	ΑΘΗΝΑΙΩΝ	13.563.133,88
7	ΑΙΓΑΛΕΩ	1.261.669,08
8	ΑΙΓΙΝΑΣ	256.746,03
9	ΑΛΙΜΟΥ	1.028.622,52
10	ΑΜΑΡΟΥΣΙΟΥ	1.569.629,23
11	ΑΣΠΡΟΠΥΡΓΟΥ	834.640,26
12	ΑΧΑΡΝΩΝ	2.214.357,60
13	ΒΑΡΗΣ - ΒΟΥΛΑΣ - ΒΟΥΛΙΑΓΜΕΝΗΣ	1.450.950,90
14	ΒΡΙΛΗΣΙΩΝ	652.889,63

<b>A/A</b>	<b>ΔΗΜΟΣ</b>	<b>ΕΙΣΦΟΡΑ 2014</b>
<b>15</b>	<b>ΒΥΡΩΝΑ</b>	971.504,95
<b>16</b>	<b>ΓΑΛΑΤΣΙΟΥ</b>	828.187,21
<b>17</b>	<b>ΓΛΥΦΑΔΑΣ</b>	3.321.053,45
<b>18</b>	<b>ΔΑΦΝΗΣ - ΥΜΗΤΤΟΥ</b>	617.086,08
<b>19</b>	<b>ΔΙΟΝΥΣΟΥ</b>	930.258,66
<b>20</b>	<b>ΕΛΕΥΣΙΝΑΣ</b>	507.726,86
<b>21</b>	<b>ΕΛΛΗΝΙΚΟΥ - ΑΡΓΥΡΟΥΠΟΛΗΣ</b>	1.072.409,82
<b>22</b>	<b>ΖΩΓΡΑΦΟΥ</b>	1.157.604,35
<b>23</b>	<b>ΗΛΙΟΥΠΟΛΗΣ</b>	1.353.896,80
<b>24</b>	<b>ΗΡΑΚΛΕΙΟΥ</b>	932.936,40
<b>25</b>	<b>ΙΛΙΟΥ</b>	1.417.666,32
<b>26</b>	<b>ΚΑΙΣΑΡΙΑΝΗΣ</b>	497.361,91
<b>27</b>	<b>ΚΑΛΛΙΘΕΑΣ</b>	2.255.510,34
<b>28</b>	<b>ΚΕΡΑΤΣΙΝΙΟΥ - ΔΡΑΠΕΤΣΩΝΑΣ</b>	1.699.747,11
<b>29</b>	<b>ΚΗΦΙΣΙΑΣ</b>	2.093.566,67
<b>30</b>	<b>ΚΟΡΥΔΑΛΛΟΥ</b>	1.212.030,55
<b>31</b>	<b>ΚΡΩΠΙΑΣ</b>	1.338.380,56
<b>32</b>	<b>ΛΑΥΡΕΩΤΙΚΗΣ</b>	395.090,74
<b>33</b>	<b>ΛΥΚΟΒΡΥΣΗΣ - ΠΕΥΚΗΣ</b>	705.642,49
<b>34</b>	<b>ΜΑΝΔΡΑΣ - ΕΙΔΥΛΛΙΑΣ</b>	601.263,32
<b>35</b>	<b>ΜΑΡΑΘΩΝΑ</b>	965.341,51
<b>36</b>	<b>ΜΑΡΚΟΠΟΥΛΟΥ ΜΕΣΟΓΑΙΑΣ</b>	868.419,84
<b>37</b>	<b>ΜΕΓΑΡΕΩΝ</b>	223.305,14
<b>38</b>	<b>ΜΕΤΑΜΟΡΦΩΣΗΣ</b>	626.093,11
<b>39</b>	<b>ΜΟΣΧΑΤΟΥ - ΤΑΥΡΟΥ</b>	1.150.420,45
<b>40</b>	<b>Ν. ΙΩΝΙΑΣ</b>	1.336.782,47
<b>41</b>	<b>Ν.ΣΜΥΡΝΗΣ</b>	1.329.000,68
<b>42</b>	<b>ΝΙΚΑΙΑΣ - ΑΓ. Ι. ΡΕΝΤΗ</b>	2.050.423,36
<b>43</b>	<b>Π. ΦΑΛΗΡΟΥ</b>	1.503.037,60
<b>44</b>	<b>ΠΑΙΑΝΙΑΣ</b>	694.717,47
<b>45</b>	<b>ΠΑΛΛΗΝΗΣ</b>	1.438.349,16
<b>46</b>	<b>ΠΑΠΑΓΟΥ - ΧΟΛΑΡΓΟΥ</b>	915.921,80
<b>47</b>	<b>ΠΕΙΡΑΙΑ</b>	3.590.888,13
<b>48</b>	<b>ΠΕΝΤΕΛΗΣ</b>	924.644,64
<b>49</b>	<b>ΠΕΡΑΜΑΤΟΣ</b>	411.763,52
<b>50</b>	<b>ΠΕΡΙΣΤΕΡΙΟΥ</b>	2.101.716,91
<b>51</b>	<b>ΠΕΤΡΟΥΠΟΛΗΣ</b>	1.004.062,36
<b>52</b>	<b>ΠΟΡΟΥ</b>	159.961,78
<b>53</b>	<b>ΡΑΦΗΝΑΣ - ΠΙΚΕΡΜΙΟΥ</b>	581.867,03
<b>54</b>	<b>ΣΑΛΑΜΙΝΑΣ</b>	1.349.259,83

A/A	ΔΗΜΟΣ	ΕΙΣΦΟΡΑ 2014
55	ΣΑΡΩΝΙΚΟΥ	480.972,62
56	ΣΠΑΤΩΝ - ΑΡΤΕΜΙΔΟΣ	1.066.873,30
57	ΣΠΕΤΣΩΝ	60.609,01
58	ΤΡΟΙΖΗΝΙΑΣ	100.453,46
59	ΥΔΡΑΣ	22.320,56
60	ΦΙΛΑΔΕΛΦΕΙΑΣ - ΧΑΛΚΗΔΟΝΑΣ	663.661,19
61	ΦΙΛΟΘΕΗΣ - ΨΥΧΙΚΟΥ	802.043,67
62	ΦΥΛΗΣ	1.001.334,81
63	ΧΑΙΔΑΡΙΟΥ	1.002.977,83
64	ΧΑΛΑΝΔΡΙΟΥ	1.734.382,95
65	ΩΡΩΠΟΥ	853.589,36
	<b>Γενικά Σύνολα Δήμων</b>	<b>82.017.313,07</b>

#### ΣΥΝΟΠΤΙΚΗ ΠΑΡΟΥΣΙΑΣΗ ΤΩΝ ΕΞΟΔΩΝ ΓΙΑ ΤΟ 2014

Τα έξοδα του ΕΔΣΝΑ προκύπτουν από τη μισθοδοσία του προσωπικού του, τις λειτουργικές δαπάνες και τις δαπάνες από συμβάσεις που εκτελεί. Έξοδα επίσης προκύπτουν από τη λειτουργία του ΕΜΑΚ, από οφειλές προηγούμενων ετών που πρέπει να αποπληρωθούν καθώς και δικαστικές αποφάσεις που πρέπει να εκτελεστούν και συνεπώς δαπάνες. Όλα αυτά αποτυπώνονται στα απολογιστικά στοιχεία έτους 2014 και προϋπολογισθέντα στοιχεία του έτους 2015 που αφορούν χρήση του 2014.

Ακολουθώντας την ΚΥΑ 2527/2009, το ετήσιο κόστος διαχείρισης του συνδέσμου θα υπολογιστεί με βάση τα ποσά που θα προκύψουν από τον υπολογισμό του ετήσιου κόστους λειτουργίας, του κόστους αποκατάστασης και μεταφροντίδας και του κόστους για επενδυτικά και κατασκευαστικά προγράμματα.

Επίσης θα πρέπει να τονιστεί ότι οι δαπάνες μίσθωσης του Αποτεφρωτήρα Επικίνδυνων Ιατρικών Αποβλήτων δεν έχουν συνυπολογιστεί στο ετήσιο κόστος λειτουργίας του συνδέσμου γιατί αποτελούν έξοδο που αφορά στα νοσοκομειακά απόβλητα και την επεξεργασία τους. Τα έξοδα λειτουργίας του αποτεφρωτήρα καλύπτονται από τα έσοδα που εισπράττει ο σύνδεσμος για τις παρεχόμενες υπηρεσίες του.

Στο παρακάτω γράφημα παρουσιάζεται αναλυτικά η διάρθρωση του ετήσιου κόστους διαχείρισης του συνδέσμου.

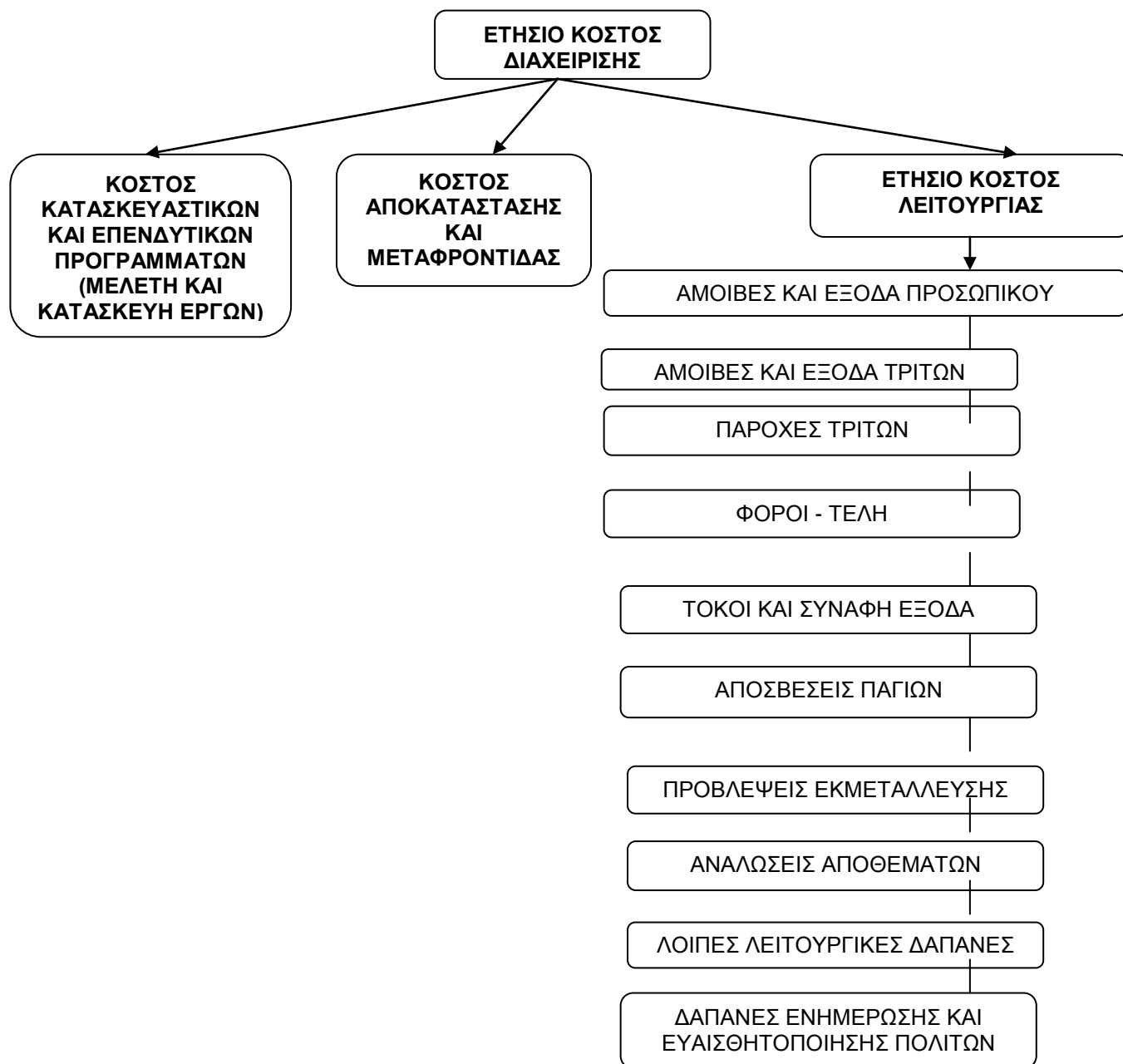

## ΑΝΑΛΥΣΗ ΕΤΗΣΙΟΥ ΚΟΣΤΟΥΣ ΛΕΙΤΟΥΡΓΙΑΣ

### 1) ΑΜΟΙΒΕΣ ΚΑΙ ΕΞΟΔΑ ΠΡΟΣΩΠΙΚΟΥ

ΠΕΡΙΓΡΑΦΗ	ΚΩΔΙΚΟΣ ΛΟΓΑΡΙΑΣΜΟΥ	ΓΕΝΙΚΕΣ ΥΠΗΡΕΣΙΕΣ	ΟΙΚΟΝΟΜΙΚΕΣ ΚΑΙ ΔΙΟΙΚΗΤΙΚΕΣ ΥΠΗΡΕΣΙΕΣ	ΥΠΗΡΕΣΙΕΣ ΔΙΑΘΕΣΗΣ ΑΠΟΡΡΙΜΜΑΤΩΝ ΚΑΙ ΑΠΟΚΑΤΑΣΤΑΣΗΣ	ΥΠΗΡΕΣΙΕΣ ΜΕΤΑΦΟΡΤΩΣΗΣ ΑΠΟΡΡΙΜΜΑΤΩΝ ΚΑΙ ΠΡΟΔΙΑΛΟΓΗΣ ΥΛΙΚΩΝ	ΥΠΗΡΕΣΙΕΣ ΕΠΕΞΕΡΓΑΣΙΑΣ ΣΤΕΡΕΩΝ ΑΠΟΒΛΗΤΩΝ ΚΑΙ ΔΙΑΧΕΙΡΙΣΗΣ ΕΙΔΙΚΩΝ ΑΠΟΒΛΗΤΩΝ	ΥΠΗΡΕΣΙΕΣ ΣΥΝΤΟΝΙΣΜΟΥ, ΠΡΟΓΡΑΜΜΑΤΙΣΜΟΥ ΚΑΙ ΑΝΑΠΤΥΞΗΣ	ΣΥΝΟΛΟ
		00	10	15	20	25	30	
ΑΜΟΙΒΕΣ ΚΑΙ ΕΞΟΔΑ ΠΡΟΣΩΠΙΚΟΥ	60	1.396.908,06	863.962,22	2.189.582,62	2.513.523,55	901.529,71	338.342,75	8.203.848,91
ΑΠΟΔΟΧΕΣ ΜΟΝΙΜΩΝ ΥΠΑΛΛΗΛΩΝ	601		595.786,26	859.440,86	1.277.893,41	274.666,63	247.830,65	3.255.617,81
ΑΠΟΔΟΧΕΣ ΤΑΚΤΙΚΩΝ ΥΠΑΛΛΗΛΩΝ ΜΕ ΣΥΜΒΑΣΗ ΑΟΡΙΣΤΟΥ ΧΡΟΝΟΥ	602		141.575,21	892.605,86	773.235,34	465.441,47	40.165,43	2.313.023,31
ΑΠΟΔΟΧΕΣ ΥΠΑΛΛΗΛΩΝ ΕΙΔΙΚΩΝ ΘΕΣΕΩΝ	603	12.826,67						12.826,67
ΕΡΓΟΔΟΤΙΚΕΣ ΕΙΣΦΟΡΕΣ Ε.Δ.Σ.Ν.Α. ΚΟΙΝΩΝΙΚΗΣ ΑΣΦΑΛΙΣΗΣ	605	1.384.081,39	125.717,29	423.331,22	438.775,19	159.892,06	50.346,67	2.582.143,82
ΠΑΡΕΠΟΜΕΝΕΣ ΠΑΡΟΧΕΣ ΚΑΙ ΕΞΟΔΑ ΠΡΟΣΩΠΙΚΟΥ	606		883,46	14.204,68	23.619,61	1.529,55		40.237,30
ΔΑΠΑΝΕΣ ΠΡΟΣΛΗΨΗΣ ΕΚΠΑΙΔΕΥΣΗΣ ΚΑΙ ΕΠΙΜΟΡΦΩΣΗΣ	607							

Δαπάνες και αμοιβές προσωπικού που προϋπολογίστηκαν στο έτος 2015 και αφορούσαν

την χρήση Οικονομικού Έτους 2014

169.478,64

ΓΕΝΙΚΟ ΣΥΝΟΛΟ

8.373.327,55

Οι αμοιβές προσωπικού αποτελούν ένα από τα κύρια και σταθερά έξοδα λειτουργίας του συνδέσμου. Το μεγαλύτερο ποσοστό του λογαριασμού καταλογίζεται στις αμοιβές του μόνιμου – αορίστου προσωπικού και στις εργοδοτικές εισφορές αυτών.

## 2) ΑΜΟΙΒΕΣ ΚΑΙ ΕΞΟΔΑ ΤΡΙΤΩΝ

ΠΕΡΙΓΡΑΦΗ	ΚΩΔΙΚΟΣ ΛΟΓΑΡΙΑΣΜΟΥ	ΓΕΝΙΚΕΣ ΥΠΗΡΕΣΙΕΣ	ΟΙΚΟΝΟΜΙΚΕΣ ΚΑΙ ΔΙΟΙΚΗΤΙΚΕΣ ΥΠΗΡΕΣΙΕΣ	ΥΠΗΡΕΣΙΕΣ ΔΙΑΘΕΣΗΣ ΑΠΟΡΡΙΜΜΑΤΩΝ ΚΑΙ ΑΠΟΚΑΤΑΣΤΑΣΗΣ	ΥΠΗΡΕΣΙΕΣ ΜΕΤΑΦΟΡΤΩΣΗΣ ΑΠΟΡΡΙΜΜΑΤΩΝ ΚΑΙ ΠΡΟΔΙΑΛΟΓΗΣ ΥΛΙΚΩΝ	ΥΠΗΡΕΣΙΕΣ ΕΠΕΞΕΡΓΑΣΙΑΣ ΣΤΕΡΕΩΝ ΑΠΟΒΛΗΤΩΝ ΚΑΙ ΔΙΑΧΕΙΡΙΣΗΣ ΕΙΔΙΚΩΝ ΑΠΟΒΛΗΤΩΝ	ΥΠΗΡΕΣΙΕΣ ΣΥΝΤΟΝΙΣΜΟΥ, ΠΡΟΓΡΑΜΜΑΤΙΣΜΟΥ ΚΑΙ ΑΝΑΠΤΥΞΗΣ	ΣΥΝΟΛΟ
		00	10	15	20	25	30	
ΑΜΟΙΒΕΣ ΑΙΡΕΤΩΝ ΚΑΙ ΤΡΙΤΩΝ	61	202.335,41	146.058,01	184.599,07	35.460	94.348,09	0	662.801,47
ΑΜΟΙΒΕΣ ΚΑΙ ΕΞΟΔΑ ΕΛΕΥΘΕΡΩΝ ΕΠΑΓΓΕΛΜΑΤΙΩΝ	611	202.335,41	100.607,01	184.599,07	31.979,99	94.348,09	0	613.869,57
ΑΜΟΙΒΕΣ ΤΡΙΤΩΝ ΜΕ ΤΗΝ ΙΔΙΟΤΗΤΑ ΝΟΜΙΚΟΥ ΠΡΟΣΩΠΟΥ	614	-	45.451,00		3.480,90		0	48.931,90

Δαπάνες και αμοιβές και έξοδα τρίτων που προϋπολογίστηκαν στο έτος 2015 και αφορούν

την χρήση Οικονομικού Έτους 2014

154. 065,81

ΓΕΝΙΚΟ ΣΥΝΟΛΟ

816.867,28

Ο λογαριασμός 61 "αμοιβές και έξοδα τρίτων", αποτελείται από δαπάνες για αμοιβές ελεύθερων επαγγελματιών και νομικών προσώπων. Οι δαπάνες αιρετών είναι μηδενικές για το έτος 2014. Έπειτα από ανάλυση του λογαριασμού φαίνεται ότι ένα μεγάλο μέρος της δαπάνης αφορά την κάλυψη της μισθοδοσίας των απασχολούμενων στον ΕΔΣΝΑ με συμβάσεις έργου, οι οποίοι συνεχίζουν να απασχολούνται δυνάμει δικαστικών αποφάσεων.

## 3) ΠΑΡΟΧΕΣ ΤΡΙΤΩΝ

ΠΕΡΙΓΡΑΦΗ	ΚΩΔΙΚΟΣ ΛΟΓΑΡΙΑΣΜΟΥ	ΓΕΝΙΚΕΣ ΥΠΗΡΕΣΙΕΣ	ΟΙΚΟΝΟΜΙΚΕΣ ΚΑΙ ΔΙΟΙΚΗΤΙΚΕΣ ΥΠΗΡΕΣΙΕΣ	ΥΠΗΡΕΣΙΕΣ ΔΙΑΘΕΣΗΣ ΑΠΟΡΡΙΜΜΑΤΩΝ ΚΑΙ ΑΠΟΚΑΤΑΣΤΑΣΗΣ	ΥΠΗΡΕΣΙΕΣ ΜΕΤΑΦΟΡΤΩΣΗΣ ΑΠΟΡΡΙΜΜΑΤΩΝ ΚΑΙ ΠΡΟΔΙΑΛΟΓΗΣ ΥΛΙΚΩΝ	ΥΠΗΡΕΣΙΕΣ ΕΠΕΞΕΡΓΑΣΙΑΣ ΣΤΕΡΕΩΝ ΑΠΟΒΛΗΤΩΝ ΚΑΙ ΔΙΑΧΕΙΡΙΣΗΣ ΕΙΔΙΚΩΝ ΑΠΟΒΛΗΤΩΝ	ΥΠΗΡΕΣΙΕΣ ΣΥΝΤΟΝΙΣΜΟΥ, ΠΡΟΓΡΑΜΜΑΤΙΣΜΟΥ ΚΑΙ ΑΝΑΠΤΥΞΗΣ	ΣΥΝΟΛΟ
		00	10	15	20	25	30	
ΠΑΡΟΧΕΣ ΤΡΙΤΩΝ	62	38.989,85		393.808,71	2.793.584,99	1.437.596,58	36.854,46	4.700.834,59
ΕΠΙΚΟΙΝΩΝΙΕΣ	622	38.989,85						38.989,85
ΕΝΟΙΚΙΑ ΧΡΗΜΑΤΟΔΟΤΙΚΗΣ ΜΙΣΘΩΣΗΣ LEASING	624				2.045.146,08			2.045.146,08
ΑΣΦΑΛΙΣΤΡΑ	625			20.311,20	31.436,96			51.748,16
ΣΥΝΤΗΡΗΣΗ ΚΑΙ ΕΠΙΣΚΕΥΗ ΑΓΑΘΩΝ ΔΙΑΡΚΟΥΣ ΧΡΗΣΗΣ ΑΠΟ ΤΡΙΤΟΥΣ	626			26.825,10	584.932,43		5.522,70	617.280,23
ΥΔΡΕΥΣΗ, ΦΩΤΙΣΜΟΣ, ΚΑΘΑΡΙΟΤΗΤΑ (ΛΟΙΠΕΣ ΠΑΡΟΧΕΣ ΤΡΙΤΩΝ)	627			346.672,41	132.069,52	1.437.596,58	31.331,76	1.947.670,27

Δαπάνες για παροχές τρίτων που προϋπολογίστηκαν στο έτος 2015 και αφορούν την χρήση Οικονομικού Έτους 2014  
464.007,60

ΓΕΝΙΚΟ ΣΥΝΟΛΟ 5.164.842,19

Στο λογαριασμό «Παροχές Τρίτων» περιλαμβάνονται έξοδα για μισθώματα με μορφή leasing, έξοδα για συντηρήσεις και επισκευές ακινήτων, μεταφορικών μέσων, μηχανημάτων, καθώς και έξοδα για ύδρευση, φωτισμό και καθαριότητα. Η δαπάνη της χρηματοδοτικής μίσθωσης ξεπερνά σε ετήσια βάση τα 2 εκατομμύρια ευρώ και αφορά στην προμήθεια οχημάτων για τη λειτουργία του ΣΜΑ Σχιστού.

#### 4) ΦΟΡΟΙ - ΤΕΛΗ

ΠΕΡΙΓΡΑΦΗ	ΚΩΔΙΚΟΣ ΛΟΓΑΡΙΑΣΜΟΥ	ΓΕΝΙΚΕΣ ΥΠΗΡΕΣΙΕΣ	ΟΙΚΟΝΟΜΙΚΕΣ ΚΑΙ ΔΙΟΙΚΗΤΙΚΕΣ ΥΠΗΡΕΣΙΕΣ	ΥΠΗΡΕΣΙΕΣ ΔΙΑΘΕΣΗΣ ΑΠΟΡΡΙΜΜΑΤΩΝ ΚΑΙ ΑΠΟΚΑΤΑΣΤΑΣΗΣ	ΥΠΗΡΕΣΙΕΣ ΜΕΤΑΦΟΡΤΩΣΗΣ ΑΠΟΡΡΙΜΜΑΤΩΝ ΚΑΙ ΠΡΟΔΙΑΛΟΓΗΣ ΥΛΙΚΩΝ	ΥΠΗΡΕΣΙΕΣ ΕΠΕΞΕΡΓΑΣΙΑΣ ΣΤΕΡΕΩΝ ΑΠΟΒΛΗΤΩΝ ΚΑΙ ΔΙΑΧΕΙΡΙΣΗΣ ΕΙΔΙΚΩΝ ΑΠΟΒΛΗΤΩΝ	ΥΠΗΡΕΣΙΕΣ ΣΥΝΤΟΝΙΣΜΟΥ, ΠΡΟΓΡΑΜΜΑΤΙΣΜΟΥ ΚΑΙ ΑΝΑΠΤΥΞΗΣ	ΣΥΝΟΛΟ
		00	10	15	20	25	30	
<b>ΦΟΡΟΙ ΤΕΛΗ</b>	63	0,00	99,00	9.225,00	62.387,00			71.711
<b>ΦΟΡΟΙ</b>	631	0,00			0,00			0,00
<b>ΤΕΛΗ ΚΥΚΛΟΦΟΡΙΑΣ ΜΕΤΑΦΟΡΙΚΩΝ ΜΕΣΩΝ</b>	632		99,00	9.925,00	62.387,00			71.711,00
<b>ΔΙΑΦΟΡΟΙ ΦΟΡΟΙ ΚΑΙ ΤΕΛΗ (ΚΤΗΜΑΤΟΓΡΑΦΗΣΗΣ ΚΑΙ ΑΚΙΝΗΤΗΣ ΠΕΡΙΟΥΣΙΑΣ)</b>	633	0,00						0,00

Δαπάνη Φόρων – Τελών που προϋπολογίστηκαν στο έτος 2015 και αφορούν την χρήση Οικονομικού Έτους 2014  
33.564,00

ΓΕΝΙΚΟ ΣΥΝΟΛΟ 105.275,00

Στο λογαριασμό 63 «Φόροι – Τέλη» καταχωρούνται έξοδα για τέλη κυκλοφορίας, δαπάνες για ΚΤΕΟ και κάρτες καυσαερίων. Η λειτουργία του ΕΔΣΝΑ βασίζεται στην κίνησης των οχημάτων του οπότε είναι αρκετά προφανής η αναγκαιότητα των εξόδων αυτών για την λειτουργία του συνδέσμου.

#### 5) ΔΙΑΦΟΡΑ ΕΞΟΔΑ

ΠΕΡΙΓΡΑΦΗ	ΚΩΔΙΚΟΣ ΛΟΓΑΡΙΑΣΜΟΥ	ΓΕΝΙΚΕΣ ΥΠΗΡΕΣΙΕΣ	ΟΙΚΟΝΟΜΙΚΕΣ ΚΑΙ ΔΙΟΙΚΗΤΙΚΕΣ ΥΠΗΡΕΣΙΕΣ	ΥΠΗΡΕΣΙΕΣ ΔΙΑΘΕΣΗΣ ΑΠΟΡΡΙΜΜΑΤΩΝ ΚΑΙ ΑΠΟΚΑΤΑΣΤΑΣΗΣ	ΥΠΗΡΕΣΙΕΣ ΜΕΤΑΦΟΡΤΩΣΗΣ ΑΠΟΡΡΙΜΜΑΤΩΝ ΚΑΙ ΠΡΟΔΙΑΛΟΓΗΣ ΥΛΙΚΩΝ	ΥΠΗΡΕΣΙΕΣ ΕΠΕΞΕΡΓΑΣΙΑΣ ΣΤΕΡΕΩΝ ΑΠΟΒΛΗΤΩΝ ΚΑΙ ΔΙΑΧΕΙΡΙΣΗΣ ΕΙΔΙΚΩΝ ΑΠΟΒΛΗΤΩΝ	ΥΠΗΡΕΣΙΕΣ ΣΥΝΤΟΝΙΣΜΟΥ, ΠΡΟΓΡΑΜΜΑΤΙΣΜΟΥ ΚΑΙ ΑΝΑΠΤΥΞΗΣ	ΣΥΝΟΛΟ
		00	10	15	20	25	30	

ΛΟΙΠΑ ΓΕΝΙΚΑ ΕΞΟΔΑ	64	4.932.656,17	7.730,75		1.230,00			4.941.616,92
ΕΞΟΔΑ ΜΕΤΑΦΟΡΩΝ	641				1.230,00			1.230,00
ΟΔΟΙΠΟΡΙΚΑ ΕΞΟΔΑ ΚΑΙ ΕΞΟΔΑ ΤΑΞΙΔΙΩΝ	642		660,00					660,00
ΔΗΜΟΣΙΕΣ ΣΧΕΣΕΙΣ (ΕΞΟΔΑ ΕΚΘΕΣΕΩΝ ΠΡΟΒΟΛΗΣ ΚΑΙ ΔΙΑΦΗΜΙΣΗΣ)	643							0,00
ΣΥΝΔΡΟΜΕΣ	645	2.345,24						2.345,24
ΕΞΟΔΑ ΔΗΜΟΣΙΕΥΣΕΩΝ (ΠΡΟΚΗΡΥΞΕΩΝ – ΔΙΑΚΗΡΥΞΕΩΝ)	646		7.070,75					7.070,75
ΔΙΑΦΟΡΑ ΕΞΟΔΑ ΓΕΝΙΚΗΣ ΦΥΣΗΣ	649	4.913.308,12						4.913.308,12
ΛΟΙΠΑ ΕΞΟΔΑ	68	17.002,81						17.002,81

Δαπάνη για διάφορα έξοδα που προϋπολογίστηκαν στο έτος 2015 και αφορούν  
την χρήση Οικονομικού Έτους 2014  
55.193,72

ΓΕΝΙΚΟ ΣΥΝΟΛΟ 4.996.810,64

Στο λογαριασμό «λοιπά γενικά έξοδα» καταχωρούνται τόσο έξοδα μεταφορών και ταξιδιών όσο και έξοδα προκηρύξεων και διακηρύξεων. Η μεγαλύτερη όπως δαπάνη εμφανίζεται στον λογαριασμό « Διάφορα έξοδα γενικής φύσης». Ο λογαριασμός αυτός περιέχει:

- Δικαστικά έξοδα και έξοδα εκτέλεσης δικαστικών αποφάσεων ή συμβιβαστικών πράξεων
  - Δικαστικά έξοδα και έξοδα εκτέλεσης δικαστικών αποφάσεων ή συμβιβαστικών πράξεων
  - Καταβολή αποζημιώσεων σε εφαρμογή τελεσίδικων δικαστικών αποφάσεων

- Εξόφληση λοιπών δαπανών για εξώδικους συμβιβασμούς ή καταργήσεις δικών
- Έξοδα συμβολαιογραφικών και δικαστικών επιμελητών
  - Έξοδα δικαστικών επιμελητών
  - Έξοδα προμήθειας τραπεζών

#### 6) ΤΟΚΟΙ ΚΑΙ ΣΥΝΑΦΗ ΕΞΟΔΑ

Δεν υπάρχουν δαπάνες για τόκους και συναφή έξοδα για το έτος 2014.

#### 7) ΑΠΟΣΒΕΣΕΙΣ ΠΑΓΙΩΝ

##### ΠΕΡΙΓΡΑΦΗ ΑΠΟΣΒΕΣΗ

ΙΔΙΟΚΑΤΑΣΚΕΥΕΣ	2.905.216,19
ΕΠΙΠΛΑ & ΣΚΕΥΗ ΚΤΙΡΙΟΥ	3.507,55
ΚΑΤΕΧΑΚΗ	473.949,71
ΟΧΗΜΑΤΑ	1.386,58
ΛΟΙΠΑ ΠΑΓΙΑ	
<b>ΣΥΝΟΛΟ</b>	<b>3.384.060,03</b>

Στην ετήσια διαχείριση κόστους χρησιμοποιήθηκαν τα ποσά των αποσβέσεων του 2013.

#### 8) ΠΡΟΒΛΕΨΕΙΣ ΕΚΜΕΤΑΛΛΕΥΣΗΣ

Δεν υπάρχουν δαπάνες για προβλέψεις εκμετάλλευσης για το έτος 2014.

#### 9) ΑΝΑΛΩΣΕΙΣ ΑΠΟΘΕΜΑΤΩΝ

ΠΕΡΙΓΡΑΦΗ	ΚΩΔΙΚΟΣ ΛΟΓΑΡΙΑΣΜΟΥ	ΓΕΝΙΚΕΣ ΥΠΗΡΕΣΙΕΣ	ΟΙΚΟΝΟΜΙΚΕΣ ΚΑΙ ΔΙΟΙΚΗΤΙΚΕΣ ΥΠΗΡΕΣΙΕΣ	ΥΠΗΡΕΣΙΕΣ ΔΙΑΘΕΣΗΣ ΑΠΟΡΡΙΜΜΑΤΩΝ ΚΑΙ ΑΠΟΚΑΤΑΣΤΑΣΗΣ	ΥΠΗΡΕΣΙΕΣ ΜΕΤΑΦΟΡΤΩΣΗΣ ΑΠΟΡΡΙΜΜΑΤΩΝ ΚΑΙ ΠΡΟΔΙΑΛΟΓΗΣ ΥΛΙΚΩΝ	ΥΠΗΡΕΣΙΕΣ ΕΠΕΞΕΡΓΑΣΙΑΣ ΣΤΕΡΕΩΝ ΑΠΟΒΛΗΤΩΝ ΚΑΙ ΔΙΑΧΕΙΡΙΣΗΣ ΕΙΔΙΚΩΝ ΑΠΟΒΛΗΤΩΝ	ΥΠΗΡΕΣΙΕΣ ΣΥΝΤΟΝΙΣΜΟΥ, ΠΡΟΓΡΑΜΜΑΤΙΣΜΟΥ ΚΑΙ ΑΝΑΠΤΥΞΗΣ	ΣΥΝΟΛΟ
		00	10	15	20	25	30	
<b>ΔΑΠΑΝΕΣ ΠΡΟΜΗΘΕΙΑΣ ΑΝΑΛΩΣΙΜΩΝ</b>	66		5.529,86	213.991,89	642.302,50	2.009,60	148,14	863.981,99
ΕΝΤΥΠΑ, ΒΙΒΛΙΑ, ΓΡΑΦΙΚΗ ΥΛΗ, ΕΚΔΟΣΕΙΣ	661		4.849,65	8.426,62	7.455,04	1.889,60	148,14	22.769,05
ΕΙΔΗ ΥΓΙΕΙΝΗΣ ΚΑΙ ΚΑΘΑΡΙΟΤΗΤΑΣ	663		635,32					635,32
ΚΑΥΣΙΜΑ ΚΑΙ ΛΙΠΑΝΤΙΚΑ	664			187.051,44	512.487,29			699.538,73
ΥΛΙΚΟ ΕΚΤΥΠΩΤΙΚΩΝ, ΤΥΠΟΓΡ/ΚΩΝ, ΒΙΒΛΙΟΔΕΤΙΚΩΝ ΚΑΙ ΛΟΙΠΩΝ ΕΡΓΑΣΙΩΝ	665			1.662,35	4.329,60			5.991,95
ΥΛΙΚΑ ΣΥΝΤΗΡΗΣΗΣ ΚΤΙΡΙΩΝ ΚΑΙ ΕΡΓΩΝ	666			2.774,39	9.870,75			12.645,14
ΑΝΤΑΛΛΑΚΤΙΚΑ ΜΗΧΑΝΙΚΟΥ ΚΑΙ ΛΟΙΠΟΥ ΕΞΟΠΛΙΣΜΟΥ	667		44,89	13.591,19	108.159,82	120,00		121.915,90
ΛΟΙΠΕΣ ΠΡΟΜΗΘΕΙΕΣ	669			485,90				485,90

Αναλώσεις αποθεμάτων που προϋπολογίστηκαν στο έτος 2015 και αφορούν την χρήση Οικονομικού Έτους 2014  
46.245,19

ΓΕΝΙΚΟ ΣΥΝΟΛΟ 910.227,18

Ο Σύνδεσμος δεν καταγράφει τις αναλώσεις των αποθεμάτων του. Σε αυτή την περίπτωση θα πρέπει να υποτεθεί ότι καταναλώνουμε όσα αναλώσιμα προμηθευόμαστε.

## 10) ΛΟΙΠΕΣ ΛΕΙΤΟΥΡΓΙΚΕΣ ΔΑΠΑΝΕΣ

ΠΕΡΙΓΡΑΦΗ	ΚΩΔΙΚΟΣ ΛΟΓΑΡΙΣΜΟΥ	ΥΠΗΡΕΣΙΕΣ ΔΙΑΘΕΣΗΣ ΑΠΟΡΙΜΜΑΤΩΝ ΚΑΙ ΑΠΟΚΑΤΑΣΤΑΣΗΣ	ΥΠΗΡΕΣΙΕΣ ΜΕΤΑΦΟΡΤΩΣΗΣ ΑΠΟΡΙΜΜΑΤΩΝ ΚΑΙ ΠΡΟΔΙΑΛΟΓΗΣ ΥΛΙΚΩΝ	ΥΠΗΡΕΣΙΕΣ ΕΠΕΞΕΡΓΑΣΙΑΣ ΣΤΕΡΕΩΝ ΑΠΟΒΛΗΤΩΝ ΚΑΙ ΔΙΑΧΕΙΡΙΣΗΣ ΕΙΔΙΚΩΝ ΑΠΟΒΛΗΤΩΝ	ΥΠΗΡΕΣΙΕΣ ΣΥΝΤΟΝΙΣΜΟΥ, ΠΡΟΓΡΑΜΜΑΤΙΣΜΟΥ ΚΑΙ ΑΝΑΠΤΥΞΗΣ	ΣΥΝΟΛΟ
		15	20	25	30	
ΜΕΛΕΤΕΣ ΕΡΕΥΝΕΣ ΠΕΙΡΑΜΑΤΙΚΕΣ ΕΡΓΑΣΙΕΣ ΚΑΙ ΕΙΔΙΚΕΣ ΔΑΠΑΝΕΣ	74	2.828.118,20	235.724,35	35.950,44		3.099.792,99
ΜΕΛΕΤΕΣ ΕΡΕΥΝΕΣ ΠΕΙΡΑΜΑΤΙΚΕΣ ΕΡΓΑΣΙΕΣ ΚΑΙ ΕΙΔΙΚΕΣ ΔΑΠΑΝΕΣ	741					
ΛΟΙΠΕΣ ΕΙΔΙΚΕΣ ΔΑΠΑΝΕΣ	742	2.828.118,20	235.724,35	35.950,44		3.099.792,99

Λοιπές ειδικές δαπάνες που προϋπολογίστηκαν στο έτος 2015 και αφορούν την χρήση Οικονομικού Έτους 2014  
14.551.378,06

## ΓΕΝΙΚΟ ΣΥΝΟΛΟ

17.651.171,05

## 11) Δαπάνες για διενέργειες ενημέρωσης ευαισθητοποίησης

Δεν υπάρχουν δαπάνες ενημέρωσης – ευαισθητοποίησης πολιτών για το έτος 2014.

- ΔΕΝ ΥΠΑΡΧΟΥΝ ΠΟΣΑ ΠΟΥ ΑΦΟΡΟΥΝ ΚΟΣΤΗ ΑΠΟΚΑΤΑΣΤΑΣΗΣ ΚΑΙ ΜΕΤΑΦΡΟΝΤΙΔΑΣ
- ΠΟΣΑ ΠΟΥ ΑΦΟΡΟΥΝ ΣΤΟ ΚΑΤΑΣΚΕΥΑΣΤΙΚΟ ΚΑΙ ΕΠΕΝΔΥΤΙΚΟ ΠΡΟΓΡΑΜΜΑ (ΜΕΛΕΤΗ ΚΑΙ ΚΑΤΑΣΚΕΥΗ ΕΡΓΩΝ)

ΠΕΡΙΓΡΑΦΗ	ΚΩΔΙΚΟΣ ΛΟΓΑΡΙΑΣΜΟΥ	ΓΕΝΙΚΕΣ ΥΠΗΡΕΣΙΕΣ	ΟΙΚΟΝΟΜΙΚΕΣ ΚΑΙ ΔΙΟΙΚΗΤΙΚΕΣ ΥΠΗΡΕΣΙΕΣ	ΥΠΗΡΕΣΙΕΣ ΔΙΑΘΕΣΗΣ ΑΠΟΡΡΙΜΜΑΤΩΝ ΚΑΙ ΑΠΟΚΑΤΑΣΤΑΣΗΣ	ΥΠΗΡΕΣΙΕΣ ΜΕΤΑΦΟΡΤΩΣΗΣ ΑΠΟΡΡΙΜΜΑΤΩΝ ΚΑΙ ΠΡΟΔΙΑΛΟΓΗΣ ΥΛΙΚΩΝ	ΥΠΗΡΕΣΙΕΣ ΕΠΕΞΕΡΓΑΣΙΑΣ ΣΤΕΡΕΩΝ ΑΠΟΒΛΗΤΩΝ ΚΑΙ ΔΙΑΧΕΙΡΙΣΗΣ ΕΙΔΙΚΩΝ ΑΠΟΒΛΗΤΩΝ	ΥΠΗΡΕΣΙΕΣ ΣΥΝΤΟΝΙΣΜΟΥ, ΠΡΟΓΡΑΜΜΑΤΙΣΜΟΥ ΚΑΙ ΑΝΑΠΤΥΞΗΣ	ΣΥΝΟΛΟ
		00	10	15	20	25	30	
<b>ΕΡΓΑ</b>	73				0,00	0,00		1.461.513,22
<b>ΔΑΠΑΝΕΣ ΚΑΤΑΣΚΕΥΗΣ ΚΤΙΡΙΩΝ, ΕΡΓΩΝ ΙΔΙΟΚΤΗΣΙΑΣ Ε.Δ.Σ.Ν.Α.</b>	731			0,00	0,00		0,00	0,00
<b>ΔΑΠΑΝΕΣ ΚΑΤΑΣΚΕΥΗΣ ΠΑΓΙΩΝ (ΜΟΝΙΜΩΝ) ΕΓΚΑΤΑΣΤΑΣΕΩΝ ΚΟΙΝΗΣ ΧΡΗΣΕΩΣ</b>	732				0,00			
<b>ΕΠΙΣΚΕΥΕΣ ΚΑΙ ΣΥΝΤΗΡΗΣΕΙΣ ΠΑΓΙΩΝ ΕΓΚΑΤΑΣΤΑΣΕΩΝ ΚΟΙΝΗΣ ΧΡΗΣΕΩΣ</b>	733			0,00				0,00

Δαπάνες έργων που προϋπολογίστηκαν στο έτος 2015 και αφορούν την χρήση Οικονομικού Έτους 2014  
2.615.667,65

ΓΕΝΙΚΟ ΣΥΝΟΛΟ

2.615.667,65

Ο ΕΔΣΝΑ έχει αρκεστεί στην εκτέλεση των απολύτως απαραίτητων για τη λειτουργία του έργων. Αποτέλεσμα αυτού είναι οι δαπάνες για έργα που έχουν καταχωρηθεί στο οικονομικό έτος 2014 να αφορούν μόνο στην κατασκευή της Β' φάσης του ΧΥΤΑ Φυλής.

Το 2014 ενταχθήκαμε στους φορείς της Γενικής Κυβέρνησης. Το Υπουργείο Εσωτερικών μας επιχορήγησε το ποσό του 31.223.420,94 Ευρώ για την εξόφληση ληξιπρόθεσμων οφειλών παρελθόντων ετών. Το ανωτέρω ποσό επειδή είναι επιχορήγηση δεν συμπεριλαμβάνεται στο ετήσιο κόστος διαχείρισης. Επίσης δεν συμπεριλήφθηκε το επιχορηγούμενο ποσό των 1.067.648,10 Ευρώ για την πληρωμή αποκαταστάσεων των ΧΑΔΑ Σπετσών, Αυλώνας, Αγκιστρίου, Μεθάνων, Ύδρας.

Για να υπολογίσουμε το ετήσιο κόστος διαχείρισης του Συνδέσμου θα πρέπει να προσθέσουμε το ετήσιο κόστος λειτουργίας του, το κόστος αποκατάστασης και

μεταφροντίδας, το κόστος για επενδυτικά και κατασκευαστικά προγράμματα και επιπλέον κόστη σημαντικά για την ομαλή λειτουργία του Συνδέσμου.

### 1) ΣΥΝΟΛΙΚΟ ΚΟΣΤΟΣ ΛΕΙΤΟΥΡΓΙΑΣ ΑΝΑ ΛΟΓΑΡΙΑΣΜΟ

ΛΟΓΑΡΙΑΣΜΟΣ	ΣΥΝΟΛΟ
Αμοιβές και Έξοδα Προσωπικού	8373.327,55
Αμοιβές Αιρετών και Τρίτων	816.867,28
Παροχές Τρίτων	5.164.842,19
Φόροι – Τέλη	105.275,00
Διάφορα Έξοδα	4.996.810,64
Αποσβέσεις παγίων	3.384.060,02
Αναλώσεις Αποθεμάτων	910.227,18
Λοιπές Λειτουργικές Δαπάνες	17.651.171,05
Δαπάνη Ενημέρωσης Ευαισθητοποίησης	-
<b>ΣΥΝΟΛΟ</b>	<b>41.402.580,91</b>

### 2) ΚΑΤΑΣΚΕΥΑΣΤΙΚΟ ΚΑΙ ΕΠΕΝΔΥΤΙΚΟ ΚΟΣΤΟΣ 2.615.667,65

ΕΤΗΣΙΟ ΚΟΣΤΟΣ ΔΙΑΧΕΙΡΙΣΗΣ	ΣΥΝΟΛΟ
ΣΥΝΟΛΙΚΟ ΚΟΣΤΟΣ ΛΕΙΤΟΥΡΓΙΑΣ	41.402.580,91
ΚΟΣΤΟΣ ΜΕΛΕΤΗΣ ΚΑΙ ΚΑΤΑΣΚΕΥΗ ΕΡΓΩΝ	2.615.667,65
<b>ΣΥΝΟΛΟ</b>	<b>44.018.248,56</b>

Για τον υπολογισμό της τιμής μονάδας (ευρώ ανά τόνο) όπως ορίζει η ΚΥΑ 2527/09 είναι απαραίτητος ο υπολογισμός των εισερχομένων, αποκλειστικά από τους δήμους απορριμμάτων, στον ΕΔΣΝΑ. Στον παρακάτω πίνακα παρουσιάζονται τα εισερχόμενα δημοτικά απορρίμματα σε κιλά συνολικά και ανά τομέα για το έτος 2014. Στο σύνολο προστίθενται οι ποσότητες των απορριμμάτων που εισέρχονται στον ΕΔΣΝΑ από τα Κέντρα Διαλογής Ανακυκλώσιμων Υλικών (ΚΔΑΥ).

<b>2014</b>	
ΠΟΣΟΤΗΤΕΣ (kg) ΑΠΟΡΡΙΜΜΑΤΩΝ (ΠΡΟΣ ΧΡΕΩΣΗ) ΔΗΜΩΝ ΣΤΟΝ Ε.Δ.Σ.Ν.Α.	

Α/Α	ΔΗΜΟΣ	ΑΠΟΡ/ΤΑ (ΠΡΟΣ ΧΡΕΩΣΗ) ΠΟΥ ΕΝΑΠΟΤΕΘΗΚΑΝ ΣΕ ΧΥΤΑ, ΣΜΑ & ΕΜΑΚ (1)	ΥΠΟΛΕΙΜΜΑΤΑ ΚΔΑΥ ΠΡΟΣ ΧΥΤΑ (2)	ΓΕΝΙΚΟ ΣΥΝΟΛΟ ΑΠΟΡ/ΤΩΝ (kg) (1+2)
1	ΑΓ.ΒΑΡΒΑΡΑΣ	10.039.960	340.000	10.379.960
2	ΑΓ.ΔΗΜΗΤΡΙΟΥ	28.240.131	1.389.000	29.629.131
3	ΑΓ.ΠΑΡΑΣΚΕΥΗΣ	22.625.827	1.637.000	24.262.827
4	ΑΓΙΩΝ ΑΝΑΡΓΥΡΩΝ - ΚΑΜΑΤΕΡΟΥ	24.217.083	1.245.000	25.462.083
5	ΑΓΚΙΣΤΡΙΟΥ	0		0
6	ΑΘΗΝΑΙΩΝ	281.659.082	14.367.000	296.026.082
7	ΑΙΓΑΛΕΩ	31.573.380	298.000	31.871.380
8	ΑΙΓΙΝΑΣ	7.177.920	267.000	7.444.920
9	ΑΛΙΜΟΥ	20.865.380	687.000	21.552.380
10	ΑΜΑΡΟΥΣΙΟΥ	36.605.428	2.140.000	38.745.428
11	ΑΣΠΡΟΠΥΡΓΟΥ	30.334.199	258.000	30.592.199
12	ΑΧΑΡΝΩΝ	48.606.556	1.287.000	49.893.556
13	ΒΑΡΗΣ - ΒΟΥΛΑΣ - ΒΟΥΛΙΑΓΜΕΝΗΣ	31.992.666	1.309.000	33.301.666
14	ΒΡΙΛΗΣΙΩΝ	13.249.300	721.000	13.970.300
15	ΒΥΡΩΝΑ	21.115.110		21.115.110
16	ΓΑΛΑΤΣΙΟΥ	18.171.538	665.000	18.836.538
17	ΓΛΥΦΑΔΑΣ	46.318.210	2.709.000	49.027.210
18	ΔΑΦΝΗΣ - ΥΜΗΤΤΟΥ	12.771.470	230.000	13.001.470
19	ΔΙΟΝΥΣΟΥ	18.888.010	1.271.000	20.159.010
20	ΕΛΕΥΣΙΝΑΣ	14.012.044	693.000	14.705.044
21	ΕΛΛΗΝΙΚΟΥ - ΑΡΓΥΡΟΥΠΟΛΗΣ	21.464.227	1.339.000	22.803.227
22	ΖΩΓΡΑΦΟΥ	22.695.841	1.453.000	24.148.841
23	ΗΛΙΟΥΠΟΛΗΣ	27.769.950	1.010.000	28.779.950
24	ΗΡΑΚΛΕΙΟΥ	19.236.572	972.000	20.208.572
25	ΙΛΙΟΥ	32.197.399	1.577.000	33.774.399
26	ΚΑΙΣΑΡΙΑΝΗΣ	9.844.250	519.000	10.363.250
27	ΚΑΛΛΙΘΕΑΣ	40.434.790	1.274.000	41.708.790
28	ΚΕΡΑΤΣΙΝΙΟΥ - ΔΡΑΠΕΤΣΩΝΑΣ	35.656.710	719.000	36.375.710
29	ΚΗΦΙΣΙΑΣ	48.446.424	2.584.000	51.030.424
30	ΚΟΡΥΔΑΛΛΟΥ	22.960.618	929.000	23.889.618
31	ΚΡΩΠΙΑΣ	18.163.450	761.000	18.924.450
32	ΛΑΥΡΕΩΤΙΚΗΣ	10.589.030	565.000	11.154.030
33	ΛΥΚΟΒΡΥΣΗΣ - ΠΕΥΚΗΣ	12.482.920	876.000	13.358.920
34	ΜΑΝΔΡΑΣ - ΕΙΔΥΛΛΙΑΣ	9.068.193	209.000	9.277.193
35	ΜΑΡΑΘΩΝΑ	22.784.047	305.000	23.089.047
36	ΜΑΡΚΟΠΟΥΛΟΥ ΜΕΣΟΓΑΙΑΣ	17.391.241	401.000	17.792.241

Α/Α	ΔΗΜΟΣ	ΑΠΟΡ/ΤΑ (ΠΡΟΣ ΧΡΕΩΣΗ) ΠΟΥ ΕΝΑΠΟΤΕΩΗΚΑΝ ΣΕ ΧΥΤΑ, ΣΜΑ & ΕΜΑΚ (1)	ΥΠΟΛΕΙΜΜΑΤΑ ΚΔΑΥ ΠΡΟΣ ΧΥΤΑ (2)	ΓΕΝΙΚΟ ΣΥΝΟΛΟ ΑΠΟΡ/ΤΩΝ (kg) (1+2)
37	ΜΕΓΑΡΕΩΝ	14.603.410	546.000	15.149.410
38	ΜΕΤΑΜΟΡΦΩΣΗΣ	14.835.294	854.000	15.689.294
39	ΜΟΣΧΑΤΟΥ - ΤΑΥΡΟΥ	22.224.464	851.000	23.075.464
40	Ν. ΙΩΝΙΑΣ	25.186.619	1.649.000	26.835.619
41	Ν.ΣΜΥΡΝΗΣ	25.398.488	1.290.000	26.688.488
42	ΝΙΚΑΙΑΣ - ΑΓ. Ι. ΡΕΝΤΗ	43.349.870	1.023.000	44.372.870
43	Π. ΦΑΛΗΡΟΥ	28.256.490	1.438.000	29.694.490
44	ΠΑΙΑΝΙΑΣ	10.659.920	661.000	11.320.920
45	ΠΑΛΛΗΝΗΣ	26.436.610	983.000	27.419.610
46	ΠΑΠΑΓΟΥ - ΧΟΛΑΡΓΟΥ	18.320.280	1.126.000	19.446.280
47	ΠΕΙΡΑΙΑ	74.002.190	1.657.000	75.659.190
48	ΠΕΝΤΕΛΗΣ	15.836.280	839.000	16.675.280
49	ΠΕΡΑΜΑΤΟΣ	10.431.890		10.431.890
50	ΠΕΡΙΣΤΕΡΙΟΥ	60.026.478	1.590.000	61.616.478
51	ΠΕΤΡΟΥΠΟΛΗΣ	19.307.830	1.020.000	20.327.830
52	ΠΟΡΟΥ	2.807.470		2.807.470
53	ΡΑΦΗΝΑΣ - ΠΙΚΕΡΜΙΟΥ	10.839.520	232.000	11.071.520
54	ΣΑΛΑΜΙΝΑΣ	24.469.760	154.000	24.623.760
55	ΣΑΡΩΝΙΚΟΥ	19.286.020	676.000	19.962.020
56	ΣΠΑΤΩΝ - ΑΡΤΕΜΙΔΟΣ	21.800.633	806.000	22.606.633
57	ΣΠΕΤΣΩΝ	0		0
58	ΤΡΟΙΖΗΝΙΑΣ	2.477.880	38.000	2.515.880
59	ΥΔΡΑΣ	0		0
60	ΦΙΛΑΔΕΛΦΕΙΑΣ - ΧΑΛΚΗΔΟΝΑΣ	15.498.080	796.000	16.294.080
61	ΦΙΛΟΘΕΗΣ - ΨΥΧΙΚΟΥ	15.836.886	753.000	16.589.886
62	ΦΥΛΗΣ	30.801.901	574.000	31.375.901
63	ΧΑΙΔΑΡΙΟΥ	18.267.712	839.000	19.106.712
64	ΧΑΛΑΝΔΡΙΟΥ	32.704.291	2.316.000	35.020.291
65	ΩΡΩΠΟΥ	19.407.340		19.407.340
	<b>Γενικά Σύνολα Δήμων</b>	<b>1.712.722.562</b>	<b>69.717.000</b>	<b>1.782.439.562</b>

Με τον Ν.4164/13 άρθρο 17 με απόφαση του Διοικητικού συμβουλίου του ΦΟΔΣΑ δύναται να επιβάλλεται στους δήμους που εξυπηρετούνται από αυτόν, αντισταθμιστικό όφελος υπέρ του δήμου ή των δήμων όπου χωροθετούνται εγκαταστάσεις αποθήκευσης αστικών στερεών αποβλήτων. Το αντισταθμιστικό όφελος συμψηφίζεται με τα ποσά που οι δήμοι υπέρ των οποίων αυτό επιβάλλεται υποχρεούνται να καταβάλλουν στο ΦΟΔΣΑ για τις υπηρεσίες που τους παρέχει και

τυχών εναπομείναντα από το όφελος πόσα δύναται να διατίθεντο από δήμους αυτούς για την κάλυψη κάθε είδους δαπάνης, κατά προτεραιότητα όμως σχετιζόμενης με περιβαλλοντική αντιστάθμιση από την λειτουργία των εγκαταστάσεων. Με την απόφαση του διοικητικού συμβουλίου του ΦΟΣΔΑ δύναται να καθορίζεται κάθε άλλο αναγκαίο θέμα που αφορά στην επιβολή του ανωτέρου οφέλους.

Σύμφωνα με την ερμηνεία της ανωτέρω διάταξης το αντισταθμιστικό όφελος δεν συμπεριλαμβάνεται στο ετήσιο κόστος διαχείρισης και λειτουργίας ενός ΦΟΣΔΑ, αλλά επιβάλλεται αυτοτελώς και επιβαρύνει τους εξυπηρετούμενους Δήμους. Επίσης με την υπ. Αριθμ.14/2013 απόφαση της Εκτελεστικής Επιτροπής του Συνδέσμου έχει καταβληθεί ποσό 43.500.000,00 για το έτος 2014 ως κατανομή αντισταθμιστικών οφειλών οχλούμενων Δήμων.

Άρα στο ετήσιο κόστος διαχείρισης θα πρέπει να συμπεριληφθεί και η δαπάνη αντισταθμιστικών οφειλών έτους 2014 ήτοι συνολικού ποσού 43.500.000,00 ευρώ το οποίο και κατέβαλε ο ΦΟΣΔΑ για την χρήση του έτους 2014.

Από τα προαναφερθέντα υπολογίζεται η τιμή ανά εισερχόμενο τόνο ανά έτος :

Ετήσιο κόστος διαχείρισης	44.018.248,56
Καταβολή αντισταθμιστικό όφελος	43.500.000,00
ΝΕΟ ΕΤΗΣΙΟ ΚΟΣΤΟΣ ΔΙΑΧΕΙΡΙΣΗΣ	87.518.248,56
Σύνολο δημοτικών απορ/των και απορ/των ΚΔΑΥ	1.782.439.562,00
Τιμή μονάδος Ευρώ / Τόνο	49,10

Άρα η τελική εισφορά είναι το γινόμενο των εισερχομένων απορ/των έκαστου Δήμου επί την οριστική τιμή μονάδος.

Στον παρακάτω πίνακα αποτυπώνονται τα δικαιώματα επιστροφής, η χρέωση που αντιστοιχούν σε κάθε Δήμο ανάλογα με τα φορτία που πραγματικά μετέφεραν για το έτος 2014 και θα πρέπει να γίνει η ανάλογη χρέωση, η πίστωση των ετήσιων εισφορών.

A/A	ΔΗΜΟΣ	ΓΕΝΙΚΟ ΣΥΝΟΛΟ ΑΠΟΡ/ΤΩΝ (kg)	ΕΙΣΦΟΡΑ 2014 (ΜΕ ΑΠΟΡ/ΤΑ 2014 & 49,10 €/tn)	ΑΡΧΙΚΗ ΕΙΣΦΟΡΑ 2014 (ΜΕ ΑΠΟΡ/ΤΑ 2012 & 45,00 €/tn)	ΕΚΚΑΘΑΡΙΣΗ 2014
1	ΑΓ.ΒΑΡΒΑΡΑΣ	10.379.960	509.656,04	541.351,87	-31.695,83
2	ΑΓ.ΔΗΜΗΤΡΙΟΥ	29.629.131	1.454.790,33	1.418.264,98	36.525,35
3	ΑΓ.ΠΑΡΑΣΚΕΥΗΣ	24.262.827	1.191.304,81	1.240.011,74	-48.706,93
4	ΑΓΙΩΝ ΑΝΑΡΓΥΡΩΝ - ΚΑΜΑΤΕΡΟΥ	25.462.083	1.250.188,28	1.037.510,86	212.677,42
5	ΑΓΚΙΣΤΡΙΟΥ	0	0,00	23.414,35	-23.414,35
6	ΑΘΗΝΑΙΩΝ	296.026.082	14.534.880,63	13.563.133,88	971.746,75
7	ΑΙΓΑΛΕΩ	31.871.380	1.564.884,76	1.261.669,08	303.215,68
8	ΑΙΓΙΝΑΣ	7.444.920	365.545,57	256.746,03	108.799,54
9	ΑΛΙΜΟΥ	21.552.380	1.058.221,86	1.028.622,52	29.599,34
10	ΑΜΑΡΟΥΣΙΟΥ	38.745.428	1.902.400,51	1.569.629,23	332.771,28
11	ΑΣΠΡΟΠΥΡΓΟΥ	30.592.199	1.502.076,97	834.640,26	667.436,71
12	ΑΧΑΡΝΩΝ	49.893.556	2.449.773,60	2.214.357,60	235.416,00
13	ΒΑΡΗΣ - ΒΟΥΛΑΣ - ΒΟΥΛΙΑΓΜΕΝΗΣ	33.301.666	1.635.111,80	1.450.950,90	184.160,90
14	ΒΡΙΛΗΣΙΩΝ	13.970.300	685.941,73	652.889,63	33.052,10
15	ΒΥΡΩΝΑ	21.115.110	1.036.751,90	971.504,95	65.246,95
16	ΓΑΛΑΤΣΙΟΥ	18.836.538	924.874,02	828.187,21	96.686,81
17	ΓΛΥΦΑΔΑΣ	49.027.210	2.407.236,01	3.321.053,45	-913.817,44
18	ΔΑΦΝΗΣ - ΥΜΗΤΤΟΥ	13.001.470	638.372,18	617.086,08	21.286,10
19	ΔΙΟΝΥΣΟΥ	20.159.010	989.807,39	930.258,66	59.548,73
20	ΕΛΕΥΣΙΝΑΣ	14.705.044	722.017,66	507.726,86	214.290,80
21	ΕΛΛΗΝΙΚΟΥ - ΑΡΓΥΡΟΥΠΟΛΗΣ	22.803.227	1.119.638,45	1.072.409,82	47.228,63
22	ΖΩΓΡΑΦΟΥ	24.148.841	1.185.708,09	1.157.604,35	28.103,74
23	ΗΛΙΟΥΠΟΛΗΣ	28.779.950	1.413.095,55	1.353.896,80	59.198,75
24	ΗΡΑΚΛΕΙΟΥ	20.208.572	992.240,89	932.936,40	59.304,49
25	ΙΛΙΟΥ	33.774.399	1.658.322,99	1.417.666,32	240.656,67
26	ΚΑΙΣΑΡΙΑΝΗΣ	10.363.250	508.835,58	497.361,91	11.473,67
27	ΚΑΛΛΙΘΕΑΣ	41.708.790	2.047.901,59	2.255.510,34	-207.608,75
28	ΚΕΡΑΤΣΙΝΙΟΥ - ΔΡΑΠΕΤΣΩΝΑΣ	36.375.710	1.786.047,36	1.699.747,11	86.300,25
29	ΚΗΦΙΣΙΑΣ	51.030.424	2.505.593,82	2.093.566,67	412.027,15
30	ΚΟΡΥΔΑΛΛΟΥ	23.889.618	1.172.980,24	1.212.030,55	-39.050,31
31	ΚΡΩΠΙΑΣ	18.924.450	929.190,50	1.338.380,56	-409.190,06
32	ΛΑΥΡΕΩΤΙΚΗΣ	11.154.030	547.662,87	395.090,74	152.572,13
33	ΛΥΚΟΒΡΥΣΗΣ - ΠΕΥΚΗΣ	13.358.920	655.922,97	705.642,49	-49.719,52
34	ΜΑΝΔΡΑΣ - ΕΙΔΥΛΛΙΑΣ	9.277.193	455.510,18	601.263,32	-145.753,14
35	ΜΑΡΑΘΩΝΑ	23.089.047	1.133.672,21	965.341,51	168.330,70

A/A	ΔΗΜΟΣ	ΓΕΝΙΚΟ ΣΥΝΟΛΟ ΑΠΟΡ/ΤΩΝ (kg)	ΕΙΣΦΟΡΑ 2014 (ΜΕ ΑΠΟΡ/ΤΑ 2014 & 49,10 €/tn)	ΑΡΧΙΚΗ ΕΙΣΦΟΡΑ 2014 (ΜΕ ΑΠΟΡ/ΤΑ 2012 & 45,00 €/tn)	ΕΚΚΑΘΑΡΙΣΗ 2014
36	ΜΑΡΚΟΠΟΥΛΟΥ ΜΕΣΟΓΑΙΑΣ	17.792.241	873.599,03	868.419,84	5.179,19
37	ΜΕΓΑΡΕΩΝ	15.149.410	743.836,03	223.305,14	520.530,89
38	ΜΕΤΑΜΟΡΦΩΣΗΣ	15.689.294	770.344,34	626.093,11	144.251,23
39	ΜΟΣΧΑΤΟΥ - ΤΑΥΡΟΥ	23.075.464	1.133.005,28	1.150.420,45	-17.415,17
40	Ν. ΙΩΝΙΑΣ	26.835.619	1.317.628,89	1.336.782,47	-19.153,58
41	Ν.ΣΜΥΡΝΗΣ	26.688.488	1.310.404,76	1.329.000,68	-18.595,92
42	ΝΙΚΑΙΑΣ - ΑΓ. Ι. ΡΕΝΤΗ	44.372.870	2.178.707,92	2.050.423,36	128.284,56
43	Π. ΦΑΛΗΡΟΥ	29.694.490	1.457.999,46	1.503.037,60	-45.038,14
44	ΠΑΙΑΝΙΑΣ	11.320.920	555.857,17	694.717,47	-138.860,30
45	ΠΑΛΛΗΝΗΣ	27.419.610	1.346.302,85	1.438.349,16	-92.046,31
46	ΠΑΠΑΓΟΥ - ΧΟΛΑΡΓΟΥ	19.446.280	954.812,35	915.921,80	38.890,55
47	ΠΕΙΡΑΙΑ	75.659.190	3.714.866,23	3.590.888,13	123.978,10
48	ΠΕΝΤΕΛΗΣ	16.675.280	818.756,25	924.644,64	-105.888,39
49	ΠΕΡΑΜΑΤΟΣ	10.431.890	512.205,80	411.763,52	100.442,28
50	ΠΕΡΙΣΤΕΡΙΟΥ	61.616.478	3.025.369,07	2.101.716,91	923.652,16
51	ΠΕΤΡΟΥΠΟΛΗΣ	20.327.830	998.096,45	1.004.062,36	-5.965,91
52	ΠΟΡΟΥ	2.807.470	137.846,78	159.961,78	-22.115,00
53	ΡΑΦΗΝΑΣ - ΠΙΚΕΡΜΙΟΥ	11.071.520	543.611,63	581.867,03	-38.255,40
54	ΣΑΛΑΜΙΝΑΣ	24.623.760	1.209.026,62	1.349.259,83	-140.233,21
55	ΣΑΡΩΝΙΚΟΥ	19.962.020	980.135,18	480.972,62	499.162,56
56	ΣΠΑΤΩΝ - ΑΡΤΕΜΙΔΟΣ	22.606.633	1.109.985,68	1.066.873,30	43.112,38
57	ΣΠΕΤΣΩΝ	0	0,00	60.609,01	-60.609,01
58	ΤΡΟΙΖΗΝΙΑΣ	2.515.880	123.529,71	100.453,46	23.076,25
59	ΥΔΡΑΣ	0	0,00	22.320,56	-41.435,64*
60	ΦΙΛΑΔΕΛΦΕΙΑΣ - ΧΑΛΚΗΔΟΝΑΣ	16.294.080	800.039,33	663.661,19	136.378,14
61	ΦΙΛΟΘΕΗΣ - ΨΥΧΙΚΟΥ	16.589.886	814.563,40	802.043,67	12.519,73
62	ΦΥΛΗΣ	31.375.901	1.540.556,74	1.001.334,81	539.221,93
63	ΧΑΙΔΑΡΙΟΥ	19.106.712	938.139,56	1.002.977,83	-64.838,27
64	ΧΑΛΑΝΔΡΙΟΥ	35.020.291	1.719.496,29	1.734.382,95	-14.886,66
65	ΩΡΩΠΟΥ	19.407.340	952.900,39	853.589,36	99.311,03
	Γενικά Σύνολα Δήμων	<b>1.782.439.562</b>	<b>87.517.782,53</b>	<b>82.017.313,08</b>	<b>5.481.354,38</b>

\* Στην περίπτωση του Δ. Ύδρας συνυπολογίστηκε στην εκκαθάριση 2014 επιπλέον ποσό ύψους -19.115,07 € που προκύπτει από την αρνητική εκκαθάριση της

εισφοράς του 2012 (-38.216,96 €) που ξεπερνούσε την εισφορά του 2014 (19.101,89 €) και για το λόγο αυτό για το έτος 2014 είχε μηδενική εισφορά και παρακρατήθηκε μόνο το σκέλος των αντισταθμιστικών (22.320,56 €).

Ύστερα από τα παραπάνω, παρακαλούμε για τις δικές σας ενέργειες».

Ύστερα από τα παραπάνω, παρακαλώ να αποφανθείτε επί του θέματος.

### **ΤΟ ΔΙΟΙΚΗΤΙΚΟ ΣΥΜΒΟΥΛΙΟ**

#### **Αφού έλαβε υπόψη του :**

1. Την εισήγηση της Προέδρου.
2. Την εισήγηση της Δ/σης Οικονομικών Υπηρεσιών.
3. Την υπ' αρ. 14/13 ΑΕΕ.
4. Τις διατάξεις της ΚΥΑ 50910/2727/2003 «Μέτρα και όροι για τη διαχείριση στερεών αποβλήτων – Εθνικός και περιφερειακός σχεδιασμός διαχείρισης» (Β' 1909).
5. Τις διατάξεις της ΚΥΑ υπ' αριθ. Η.Π. 29407/3508/2002 «Μέτρα και όροι για την υγειονομική ταφή των αποβλήτων» (Β' 1572).
6. Τις διατάξεις της ΚΥΑ 2527/2009 «Ειδικότερα ζητήματα και θέματα αναφορικά με τη λειτουργία, την άσκηση των δραστηριοτήτων και την άσκηση τιμολογιακής πολιτικής των Φορέων Διαχείρισης Στερεών Αποβλήτων (ΦΟΔΣΑ)» (Β' 83).
7. Τις διατάξεις του Ν. 4042/2012 «Ποινική προστασία του περιβάλλοντος - Εναρμόνιση με την Οδηγία 2008/99/ΕΚ - Πλαίσιο παραγωγής και διαχείρισης αποβλήτων - Εναρμόνιση με την Οδηγία 2008/98/ΕΚ - Ρύθμιση θεμάτων Υπουργείου Περιβάλλοντος, Ενέργειας και Κλιματικής Αλλαγής.» (Α' 24).
8. Τις διατάξεις του άρθρου 30 του Ν. 3536/2007 «Ειδικές ρυθμίσεις θεμάτων μεταναστευτικής πολιτικής και λοιπών ζητημάτων αρμοδιότητας Υπουργείου Εσωτερικών, Δημόσιας Διοίκησης και Αποκέντρωσης» (Α' 42).
9. Τις διατάξεις του άρθρου 9 του Ν. 3854/2010 «Τροποποίηση της νομοθεσίας για την εναλλακτική διαχείριση των συσκευασιών και άλλων προϊόντων και τον Εθνικό Οργανισμό Εναλλακτικής Διαχείρισης Συσκευασιών και Άλλων Προϊόντων (Ε.Ο.Ε.Δ.Σ.Α.Π.) και άλλες διατάξεις.» (Α' 94)
10. Τη διάταξη του άρθρου 17 του Ν.4164/2013 «Συμπλήρωση των διατάξεων περί Εθνικού Κτηματολογίου και άλλες ρυθμίσεις» (Α' 156).

11. Τις διατάξεις του Ν. 3463/2006 «Κύρωση του κώδικα Δήμων και Κοινοτήτων» (Α' 114).
12. Τις διατάξεις του Ν. 3852/2010 «Νέα Αρχιτεκτονική της Αυτοδιοίκησης και της Αποκεντρωμένης Διοίκησης - Πρόγραμμα Καλλικράτης» (Α' 87).
13. Τις διατάξεις του Ν. 4071/2012 «Ρυθμίσεις για την τοπική ανάπτυξη, την αυτοδιοίκηση και την αποκεντρωμένη διοίκηση Ενσωμάτωση Οδηγίας 2009/50/ΕΚ» (Α' 85).
14. Την υπ' αρ. 52546/16.12.2011 Απόφαση του Υπουργού Εσωτερικών «*«Σύσταση Ειδικού Διαβαθμιδικού Συνδέσμου για τη διαχείριση στερεών αποβλήτων στην μητροπολιτική περιφέρεια Αττικής»»* (Β' 2854).
15. Τις τοποθετήσεις των Μελών του Διοικητικού Συμβουλίου.  
Ύστερα από διαλογική συζήτηση,

### ΑΠΟΦΑΣΙΖΕΙ ΚΑΤΑ ΠΛΕΙΟΨΗΦΙΑ

(Ο κ. Χαμαλίδης Θεόδωρος – Δ. Σ. Ν. Ιωνίας ψήφισε ΚΑΤΑ)

1. Αποδέχεται την εισήγηση της Προέδρου.
2. Καθορίζει την οριστική ετήσια εισφορά των Δήμων-μελών του ΕΔΣΝΑ και εκκαθάρισης έτους 2014, με τιμή ύψους 49,10 €/τόνο απορριμμάτων, σύμφωνα με τη μελέτη ετήσιου διαχειριστικού κόστους, ως ο παρακάτω πίνακας:

A/A	ΔΗΜΟΣ	ΓΕΝΙΚΟ ΣΥΝΟΛΟ ΑΠΟΡ/ΤΩΝ (kg)	ΕΙΣΦΟΡΑ 2014 (ΜΕ ΑΠΟΡ/ΤΑ 2014 & 49,10 €/tn)	ΑΡΧΙΚΗ ΕΙΣΦΟΡΑ 2014 (ΜΕ ΑΠΟΡ/ΤΑ 2012 & 45,00 €/tn)	ΕΚΚΑΘΑΡΙΣΗ 2014
1	ΑΓ.ΒΑΡΒΑΡΑΣ	10.379.960	509.656,04	541.351,87	-31.695,83
2	ΑΓ.ΔΗΜΗΤΡΙΟΥ	29.629.131	1.454.790,33	1.418.264,98	36.525,35
3	ΑΓ.ΠΑΡΑΣΚΕΥΗΣ	24.262.827	1.191.304,81	1.240.011,74	-48.706,93
4	ΑΓΙΩΝ ΑΝΑΡΓΥΡΩΝ - ΚΑΜΑΤΕΡΟΥ	25.462.083	1.250.188,28	1.037.510,86	212.677,42
5	ΑΓΚΙΣΤΡΙΟΥ	0	0,00	23.414,35	-23.414,35
6	ΑΘΗΝΑΙΩΝ	296.026.082	14.534.880,63	13.563.133,88	971.746,75
7	ΑΙΓΑΛΕΩ	31.871.380	1.564.884,76	1.261.669,08	303.215,68
8	ΑΙΓΙΝΑΣ	7.444.920	365.545,57	256.746,03	108.799,54
9	ΑΛΙΜΟΥ	21.552.380	1.058.221,86	1.028.622,52	29.599,34
10	ΑΜΑΡΟΥΣΙΟΥ	38.745.428	1.902.400,51	1.569.629,23	332.771,28
11	ΑΣΠΡΟΠΥΡΓΟΥ	30.592.199	1.502.076,97	834.640,26	667.436,71
12	ΑΧΑΡΝΩΝ	49.893.556	2.449.773,60	2.214.357,60	235.416,00

A/A	ΔΗΜΟΣ	ΓΕΝΙΚΟ ΣΥΝΟΛΟ ΑΠΟΡ/ΤΩΝ (kg)	ΕΙΣΦΟΡΑ 2014 (ΜΕ ΑΠΟΡ/ΤΑ 2014 & 49,10 €/tn)	ΑΡΧΙΚΗ ΕΙΣΦΟΡΑ 2014 (ΜΕ ΑΠΟΡ/ΤΑ 2012 & 45,00 €/tn)	ΕΚΚΑΘΑΡΙΣΗ 2014
13	ΒΑΡΗΣ - ΒΟΥΛΑΣ - ΒΟΥΛΙΑΓΜΕΝΗΣ	33.301.666	1.635.111,80	1.450.950,90	184.160,90
14	ΒΡΙΛΗΣΙΩΝ	13.970.300	685.941,73	652.889,63	33.052,10
15	ΒΥΡΩΝΑ	21.115.110	1.036.751,90	971.504,95	65.246,95
16	ΓΑΛΑΤΣΙΟΥ	18.836.538	924.874,02	828.187,21	96.686,81
17	ΓΛΥΦΑΔΑΣ	49.027.210	2.407.236,01	3.321.053,45	-913.817,44
18	ΔΑΦΝΗΣ - ΥΜΗΤΤΟΥ	13.001.470	638.372,18	617.086,08	21.286,10
19	ΔΙΟΝΥΣΟΥ	20.159.010	989.807,39	930.258,66	59.548,73
20	ΕΛΕΥΣΙΝΑΣ	14.705.044	722.017,66	507.726,86	214.290,80
21	ΕΛΛΗΝΙΚΟΥ - ΑΡΓΥΡΟΥΠΟΛΗΣ	22.803.227	1.119.638,45	1.072.409,82	47.228,63
22	ΖΩΓΡΑΦΟΥ	24.148.841	1.185.708,09	1.157.604,35	28.103,74
23	ΗΛΙΟΥΠΟΛΗΣ	28.779.950	1.413.095,55	1.353.896,80	59.198,75
24	ΗΡΑΚΛΕΙΟΥ	20.208.572	992.240,89	932.936,40	59.304,49
25	ΙΛΙΟΥ	33.774.399	1.658.322,99	1.417.666,32	240.656,67
26	ΚΑΙΣΑΡΙΑΝΗΣ	10.363.250	508.835,58	497.361,91	11.473,67
27	ΚΑΛΛΙΘΕΑΣ	41.708.790	2.047.901,59	2.255.510,34	-207.608,75
28	ΚΕΡΑΤΣΙΝΙΟΥ - ΔΡΑΠΕΤΣΩΝΑΣ	36.375.710	1.786.047,36	1.699.747,11	86.300,25
29	ΚΗΦΙΣΙΑΣ	51.030.424	2.505.593,82	2.093.566,67	412.027,15
30	ΚΟΡΥΔΑΛΛΟΥ	23.889.618	1.172.980,24	1.212.030,55	-39.050,31
31	ΚΡΩΠΙΑΣ	18.924.450	929.190,50	1.338.380,56	-409.190,06
32	ΛΑΥΡΕΩΤΙΚΗΣ	11.154.030	547.662,87	395.090,74	152.572,13
33	ΛΥΚΟΒΡΥΣΗΣ - ΠΕΥΚΗΣ	13.358.920	655.922,97	705.642,49	-49.719,52
34	ΜΑΝΔΡΑΣ - ΕΙΔΥΛΛΙΑΣ	9.277.193	455.510,18	601.263,32	-145.753,14
35	ΜΑΡΑΘΩΝΑ	23.089.047	1.133.672,21	965.341,51	168.330,70
36	ΜΑΡΚΟΠΟΥΛΟΥ ΜΕΣΟΓΑΙΑΣ	17.792.241	873.599,03	868.419,84	5.179,19
37	ΜΕΓΑΡΕΩΝ	15.149.410	743.836,03	223.305,14	520.530,89
38	ΜΕΤΑΜΟΡΦΩΣΗΣ	15.689.294	770.344,34	626.093,11	144.251,23
39	ΜΟΣΧΑΤΟΥ - ΤΑΥΡΟΥ	23.075.464	1.133.005,28	1.150.420,45	-17.415,17
40	Ν. ΙΩΝΙΑΣ	26.835.619	1.317.628,89	1.336.782,47	-19.153,58
41	Ν.ΣΜΥΡΝΗΣ	26.688.488	1.310.404,76	1.329.000,68	-18.595,92
42	ΝΙΚΑΙΑΣ - ΑΓ. Ι. ΡΕΝΤΗ	44.372.870	2.178.707,92	2.050.423,36	128.284,56
43	Π. ΦΑΛΗΡΟΥ	29.694.490	1.457.999,46	1.503.037,60	-45.038,14
44	ΠΑΙΑΝΙΑΣ	11.320.920	555.857,17	694.717,47	-138.860,30
45	ΠΑΛΛΗΝΗΣ	27.419.610	1.346.302,85	1.438.349,16	-92.046,31
46	ΠΑΠΑΓΟΥ - ΧΟΛΑΡΓΟΥ	19.446.280	954.812,35	915.921,80	38.890,55

A/A	ΔΗΜΟΣ	ΓΕΝΙΚΟ ΣΥΝΟΛΟ ΑΠΟΡ/ΤΩΝ (kg)	ΕΙΣΦΟΡΑ 2014 (ΜΕ ΑΠΟΡ/ΤΑ 2014 & 49,10 €/tn)	ΑΡΧΙΚΗ ΕΙΣΦΟΡΑ 2014 (ΜΕ ΑΠΟΡ/ΤΑ 2012 & 45,00 €/tn)	ΕΚΚΑΘΑΡΙΣΗ 2014
47	ΠΕΙΡΑΙΑ	75.659.190	3.714.866,23	3.590.888,13	123.978,10
48	ΠΕΝΤΕΛΗΣ	16.675.280	818.756,25	924.644,64	-105.888,39
49	ΠΕΡΑΜΑΤΟΣ	10.431.890	512.205,80	411.763,52	100.442,28
50	ΠΕΡΙΣΤΕΡΙΟΥ	61.616.478	3.025.369,07	2.101.716,91	923.652,16
51	ΠΕΤΡΟΥΠΟΛΗΣ	20.327.830	998.096,45	1.004.062,36	-5.965,91
52	ΠΟΡΟΥ	2.807.470	137.846,78	159.961,78	-22.115,00
53	ΡΑΦΗΝΑΣ - ΠΙΚΕΡΜΙΟΥ	11.071.520	543.611,63	581.867,03	-38.255,40
54	ΣΑΛΑΜΙΝΑΣ	24.623.760	1.209.026,62	1.349.259,83	-140.233,21
55	ΣΑΡΩΝΙΚΟΥ	19.962.020	980.135,18	480.972,62	499.162,56
56	ΣΠΑΤΩΝ - ΑΡΤΕΜΙΔΟΣ	22.606.633	1.109.985,68	1.066.873,30	43.112,38
57	ΣΠΕΤΣΩΝ	0	0,00	60.609,01	-60.609,01
58	ΤΡΟΙΖΗΝΙΑΣ	2.515.880	123.529,71	100.453,46	23.076,25
59	ΥΔΡΑΣ	0	0,00	22.320,56	-41.435,64*
60	ΦΙΛΑΔΕΛΦΕΙΑΣ - ΧΑΛΚΗΔΟΝΑΣ	16.294.080	800.039,33	663.661,19	136.378,14
61	ΦΙΛΟΘΕΗΣ - ΨΥΧΙΚΟΥ	16.589.886	814.563,40	802.043,67	12.519,73
62	ΦΥΛΗΣ	31.375.901	1.540.556,74	1.001.334,81	539.221,93
63	ΧΑΙΔΑΡΙΟΥ	19.106.712	938.139,56	1.002.977,83	-64.838,27
64	ΧΑΛΑΝΔΡΙΟΥ	35.020.291	1.719.496,29	1.734.382,95	-14.886,66
65	ΩΡΩΠΟΥ	19.407.340	952.900,39	853.589,36	99.311,03
	<b>Γενικά Σύνολα Δήμων</b>	<b>1.782.439.562</b>	<b>87.517.782,53</b>	<b>82.017.313,08</b>	<b>5.481.354,38</b>

3. Εξουσιοδοτεί την Πρόεδρο για την υλοποίηση της παρούσας απόφασης.

Εκδόθηκε η με αριθμό 02/15 Απόφαση Διοικητικού Συμβουλίου και  
υπογράφεται όπως ακολουθεί:

Αθήνα 15 - 05 - 2015

Η ΠΡΟΕΔΡΟΣ

ΤΑ ΜΕΛΗ

ΡΕΝΑ ΔΟΥΡΟΥ  
ΠΕΡΙΦΕΡΕΙΑΡΧΗΣ ΑΤΤΙΚΗΣ

(-----)